

FECHA DE ELABORACION: NOVIEMBRE DE 2017

CONVENCIONES

- EJE VIA PROYECTADA
- EJE VIA
- ZONA DE SEGURIDAD
- LMITE DEL PREDIO
- CERCAS
- LINEA CHAPLAN TERRAPLEN
- LINEA CHAPLAN CORTE
- AREA REQUERIDA
- AREA CONSTRUIDA
- REQUERIDA
- AREA DE MEJORAS
- AREA REMANENTE NO DESARROLLABLE
- AREA REMANENTE
- ABOL. POSTE

ESCALA 1:500

V.B. SUPERVISOR:

V.B. INVIAS:

PROYECTO: GOMEZ PABON ANTONIO Y OTRA

AREA TOTAL DEL PREDIO: 1,800.00 m²

AREA TOTAL PARA COMPRAR: 265.42 m²

AREA REQUERIDA POR DISEÑO: 265.42 m²

GEOMETRICO: 265.42 m²

AREA REMANENTE NO DESARROLLABLE: 0.00 m²

AREA EN RONDA DE R/O: 0.00 m²

AREA REMANENTE: 1,534.58 m²

AREA CONSTRUIDA: 0.00 m²

MINISTERIO DE TRANSPORTES
INSTITUTO NACIONAL DE VIAS
INVIAS

SUBDIRECCION DE MEDIO AMBIENTE Y GESTION SOCIAL

MEJORAMIENTO MEDIANTE LA CONSTRUCCION DE
GESTION PREDIAL, SOCIAL Y AMBIENTAL DE
LOS TENCENOS CANTONES DE
ADELANTADO TRABAJO ANTI-
BALSILLAS Y REDUCCION CALZADA TRAMO
BALSILLAS - ROSQUERA

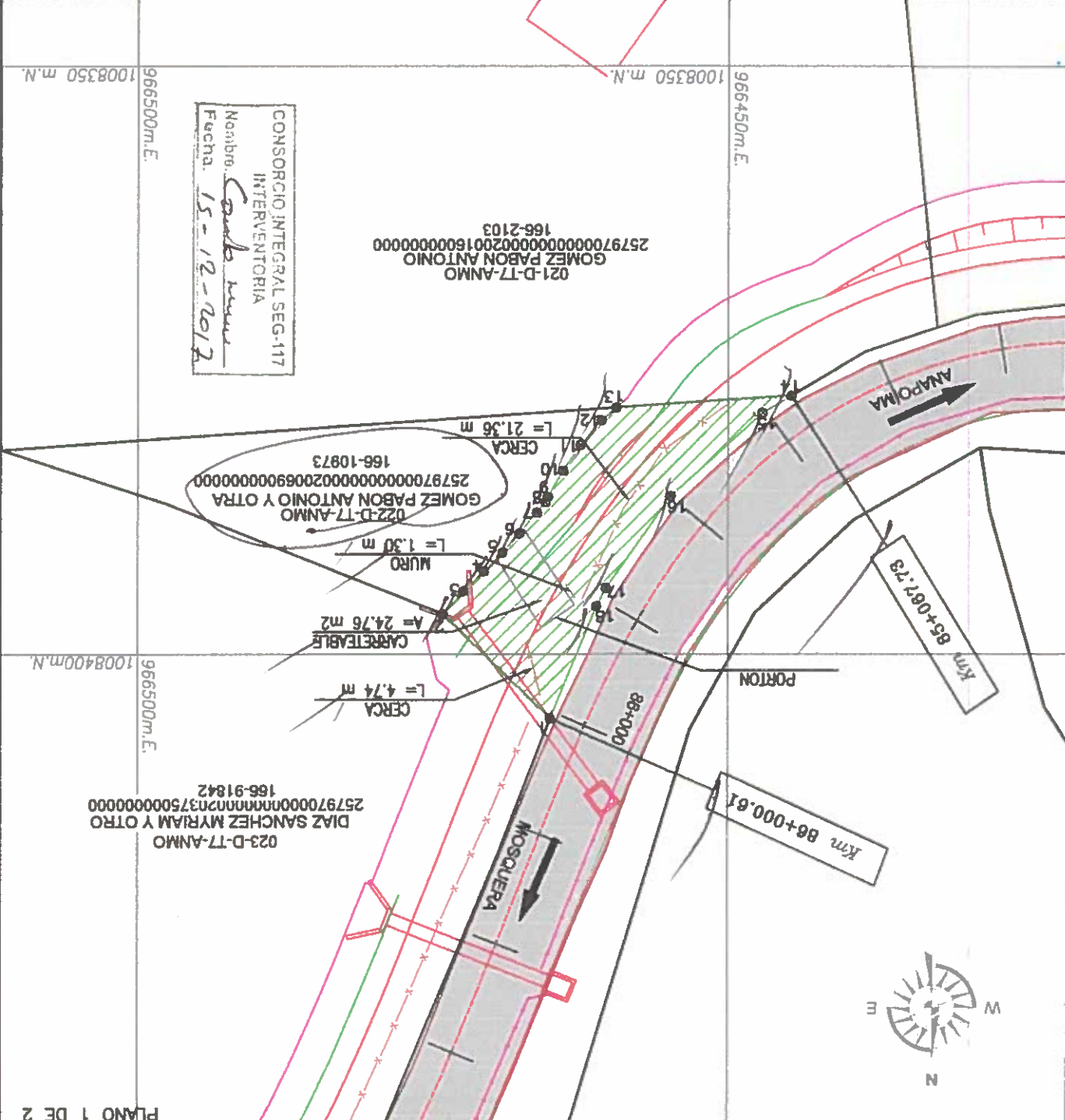

FECHA ELABORACION: NOVIEMBRE DE 2017

ESCALA: 1:500

PROPIETARIO: GOMEZ PABON ANTONIO Y OTRO

V.B. SUPERVISOR:

V.B. INVIAS:

AREA CONSTRUIDA: 0.00 m²

AREA REAMANTE: 1.534,58 m²

AREA EN RONDA DE R/O: 0.00m²

AREA REAMANTE NO DESARROLLABLE: 0.00m²

GEOMETRICO: 285,42 m²

AREA REQUERIDA POR DISEÑO: 285,42 m²

AREA TOTAL PMA COMPR: 285,42 m²

AREA TOTAL DEL PREDIO: 1.800,00 m²

MINISTERIO DE TRANSPORTES
INSTITUTO NACIONAL DE VAS
INVAS

DIRECCION DE MEDIO AMBIENTE Y GESTION SOCIAL

MEJORAMIENTO MEDIANTE LA CONSTRUCCION DE GESTION SOCIAL Y AMBIENTAL DE LOS TENDIDOS CANALES DE ADECUAMIENTO TRAMO ANAPOIMA - BALSILAS Y SEGUNDA CALZADA TRAMO BALSILAS - MOSQUERA

CONVENIONES

EJE VIA PROYECTADA
ZONA DE SEGURIDAD
LIMITE DEL PREDIO
CERCAS
LINEA CHAFLAN TERRAPLEN
LINEA CHAFLAN CORTE
AREA REQUERIDA
AREA CONSTRUIDA
REQUERIDA
AREA DE MEJORAS
AREA REAMANTE NO DESARROLLABLE
POSTE
ARBOL

CONSORCIO INTEGRAL SEG-117
INTERVENCIÓN
Nombre: *Carla Luna*
Fecha: 15-12-2017

LINDERO SUR-OCCIDENTE		
ID	NORTE	ESTE
14	1008378.04	966444.62
13	1008379.06	966459.47
OBSERVACIONES		14.89
TOTAL DEL LINDERO		

LINDERO NOR-OCCIDENTE		
ID	NORTE	ESTE
14	1008378.04	966444.62
15	1008379.50	966447.06
16	1008386.57	966454.86
17	1008394.37	966460.32
18	1008395.93	966461.12
1	1008405.51	966465.04
OBSERVACIONES		10.35
TOTAL DEL LINDERO		

LINDERO SUR-ORIENTE		
ID	NORTE	ESTE
2	1008396.58	966474.13
3	1008394.64	966472.39
4	1008392.93	966470.66
5	1008391.35	966469.09
6	1008389.69	966467.67
7	1008387.94	966466.19
8	1008387.06	966465.44
9	1008386.62	966465.23
10	1008384.40	966463.96
11	1008382.23	966462.48
12	1008380.15	966460.71
13	1008379.06	966459.47
OBSERVACIONES		1.65
TOTAL DEL LINDERO		

LINDERO NOR-ORIENTE		
ID	NORTE	ESTE
1	1008405.51	966465.04
2	1008396.58	966474.13
OBSERVACIONES		12.75
TOTAL DEL LINDERO		



INSTITUTO NACIONAL DE VAS
 GESTIÓN SOCIAL Y AMBIENTAL EN PROYECTOS DE INFRAESTRUCTURA
 REGISTRO FOTOGRAFICO

CÓDIGO	MSCAMB-FR-19
VERSIÓN	1
PAGINA	1 DE 1

NOMBRE DEL PROYECTO		MEJORAMIENTO MEDIANTE LA CONSTRUCCION, GESTION PREDIAL, SOCIAL Y AMBIENTAL TERCEROS CARILES DE ADELANTAMIENTO TRAMO ANAPOIMA-BALSILLAS Y SEGUNDA CALZADA TRAMO BALSILLAS-MOSQUERA			
NOMBRE DEL CONTRATISTA		CONSORCIO CONECCION DEL TEQUENDAMA			
No. CONTRATO	1686 de 2015	FECHA PREDIAL ID:	022-D-17-ANMO	FECHA ELABORACIÓN	24 DD 11 MM 2017 AA

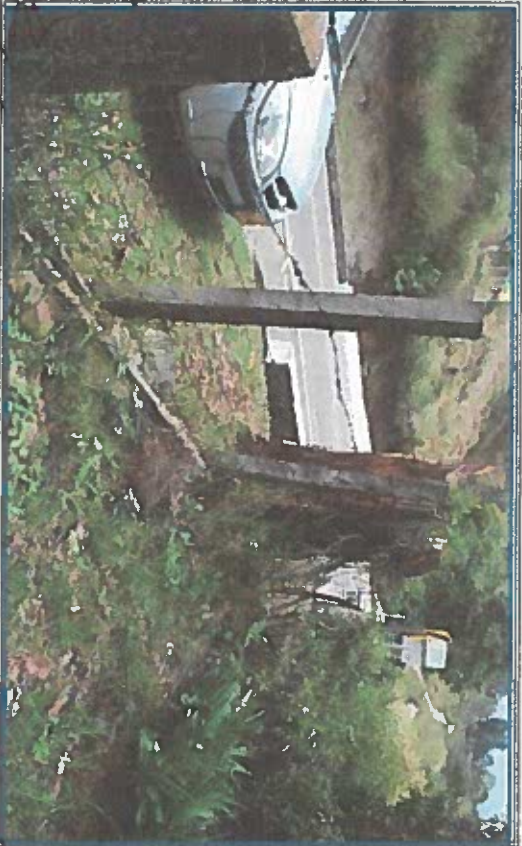

Descripción: FINCA

Descripción: PONTON Y MURD



Descripción: PANORAMICA

Descripción: PANORAMICA

CONSORCIO INTEGRAL SEG-117
 INTERVENTORIA
 Nombre: *[Signature]*
 Fecha: 15-12-2017

[Handwritten signature]

[Handwritten signature]



INSTITUTO NACIONAL DE VÍAS
GESTIÓN SOCIAL Y AMBIENTAL EN PROYECTOS DE INFRAESTRUCTURA

REGISTRO FOTOGRAFICO

CÓDIGO	MCOAMB-FR-19
VERSIÓN	1
PAGINA	1 DE 1

1. DATOS GENERALES
MEMORAMIENTO MEDIANTE LA CONSTRUCCION, GESTION PREDIAL, SOCIAL Y AMBIENTAL TERCEROS CARRILES DE ADELANZAMIENTO TRAMO ANAPOIMA-BALSILLAS Y SEGUNDA CALZADA TRAMO BALSILLAS-MOSQUERA

NOMBRE DEL PROYECTO

CONSORCIO CONEXIÓN DEL TEQUENDAMA

NOMBRE DEL CONTRATISTA

1686 de 2015

FICHA PREDIAL ID:

022-D-17-ANIMO

FECHA ELABORACIÓN

25 9 2015
DD MM AA



Descripción: CERCA



Descripción: CERCA



Descripción: PANORAMICA



Descripción: PANORAMICA

CONSORCIO INTEGRAL SEG-117
INTERVENTORIA
Edumir Borrero
Nombre
Fecha: 14-12-2016

Handwritten signature

Handwritten signature

Handwritten signature
14-12-2016

Handwritten signature

