

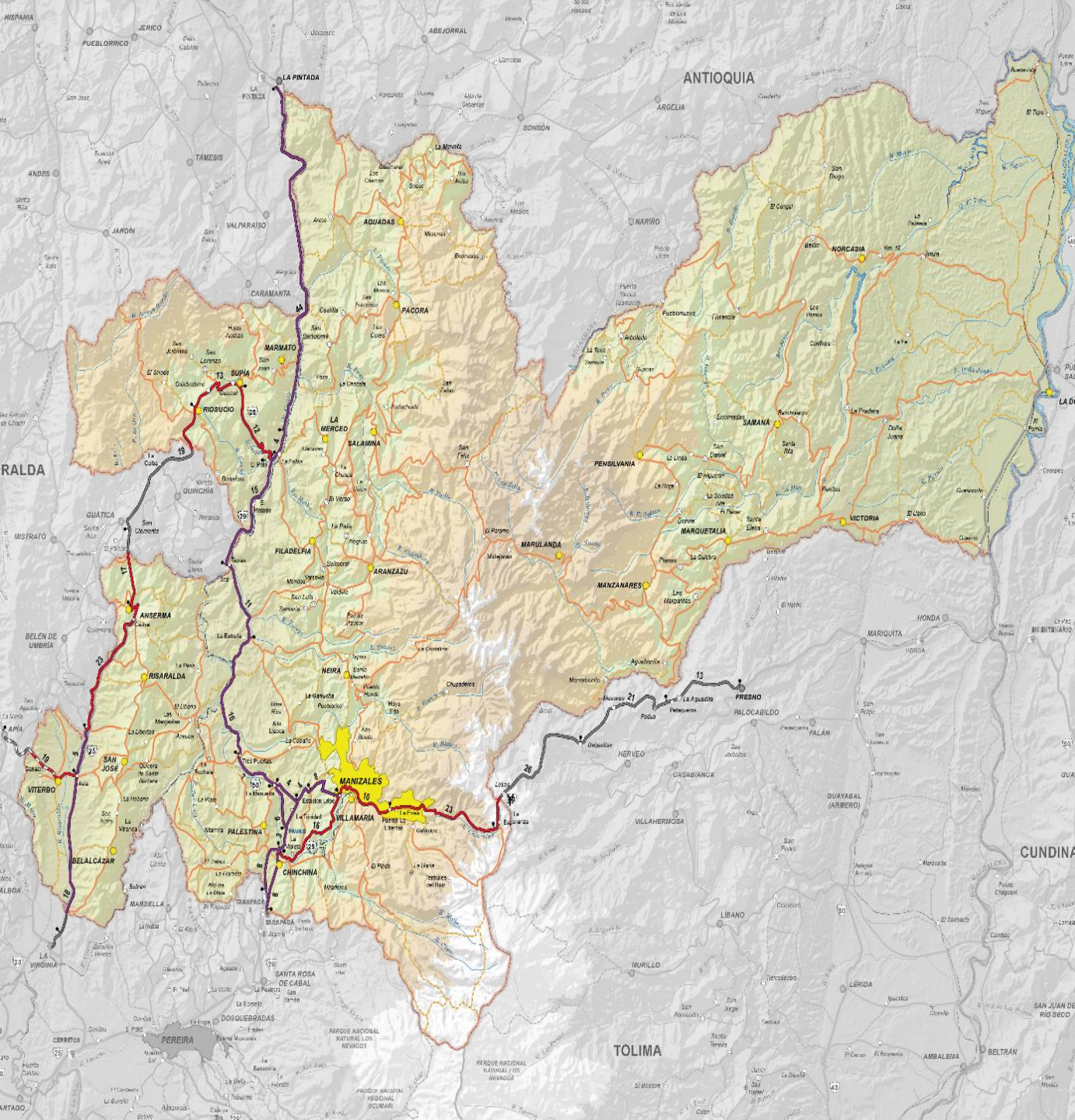

La movilidad
es de todos

Mintransporte

CALDAS



\$ 1,14 Billones
INVERSIÓN



MUNICIPIOS

27



Km Vías
Intervenidas

838



EMPLEOS
ACTUALES

603



NUEVOS
EMPLEOS

501

1. RED NACIONAL:

Proyectos generales

Mantenimientos

Grandes Proyectos de Vías Regionales

\$ 960.759

\$495.351

\$8.189

\$457.219

2. VIAS RURALES Y REGIONALES:

\$146.532

3. ESTUDIOS Y DISEÑOS:

\$5.617

4. RED FÉRREA

\$22.500

1. RED NACIONAL



\$ 960.759

Millones

NO.	PROGRAMA	PROYECTOS	ESTADO	ALCANCE (KM)	INVERSIÓN TOTAL
1	PROYECTOS GENERALES	4	1 FIRMADO 2 EJECUCIÓN 1 TERMINADO	115	\$ 495.351
2	GRANDES PROYECTOS DE VÍAS REGIONALES	3	2 FIRMADOS 1 EJECUCIÓN	97	\$ 457.219
3	MANTENIMIENTOS	2	1 EJECUCIÓN 1 TERMINADO	170,63	\$ 8.189
TOTAL		9		382	\$ 960.759

1.1. PROYECTOS GENERALES



\$ 495.351
Millones



115 Km

ITEM	CORREDOR	PROYECTO	NÚMEROS CONTRATOS	FECHA INICIO	FECHA TERMINACIÓN	ALCANCE (KM)	ESTADO	INVERSIÓN TOTAL
RED NACIONAL						115		\$ 495.351
1	MANIZALES	CONVENIO CORREDOR PUENTE LIBERTAD - TERMALES	NÚMERO DE CONVENIO: 1760 - 2020	jun-22	dic-22	1 KM MANTENIMIENTO PERIÓDICO 5,6 KM REHABILITACIÓN	0%	\$ 22.000
2	MANIZALES	FASE 2 DEL PROYECTO DE CONSTRUCCIÓN PARALELA NORTE GRUPO II SECTOR BAJO ROSALES (AV. KEVIN ÁNGEL) CONVENIO	NÚMERO DE CONVENIO: 890 - 2017	oct-17	ago-20	0,2	TERMINADO	\$ 17.848
3	HONDA, MANIZALES	VARIANTE MANIZALES	CONTRATO DE OBRA: 1632 - 2015 CONTRATO DE INTERVENTORIA: 1731 - 2015	ene-16	sep-22	5,6 KM SEGUNDA CALZADA 5,6 KM MEJORAMIENTO 4 RETORNOS 12 SITIOS CRÍTICOS 3,26 KM REHABILITACIÓN 3,24 KM INTERSECCIONES (2 UND) 15 PUENTES 3 PEATONALES	92%	\$ 248.916
		VARIANTE MANIZALES + 2 INTERCAMBIADORES						
		REHABILITACIÓN VARIANTE MANIZALES						
		DOBLE CALZADA SECTOR INDUSTRIAL COCA COLA - MALTERIA						
4	MANIZALES, MARIQUITA	MANIZALES - MARIQUITA: MEJORAMIENTO INCLUYE VARIANTES PADUA, VIADUCTO MESONES	NÚMERO DE CONVENIO: 2041-2021		dic-30	109	FIRMADO	\$ 206.587

1.2. GRANDES VÍAS REGIONALES



\$ 457.219
Millones



97 km

ITEM	MUNICIPIO	VÍA PRIORIZADA	NÚMEROS CONTRATOS	FECHA INICIO	FECHA TERMINACIÓN	ALCANCE (KM)	ESTADO	INVERSIÓN TOTAL
RED NACIONAL						97		\$ 457.219
1	LA DORADA, SONSÓN	VÍA DEL RENACIMIENTO LA DORADA - SONSÓN	CONVENIO OBRA 2041-2021 Y 1725-2021 LICITACIÓN INTERVENTORÍA: CMA-DTE-SEP-191-2021	-	-	80 KM	EJECUCIÓN ACTIVIDADES PRELIMINARES	\$ 270.227
2	MANIZALES, PALESTINA	LA MANUELA- AEROCAFÉ	NÚMERO DE CONVENIO: 2041-2020	-	-	7 KM	FIRMADO	\$ 111.992
3	RIOSUCIO - JARDÍN, CARAMANTA - SUPÍA	VÍAS DE LA HERMANDAD	CONVENIO :1725-2021	-	-	10 KM	FIRMADO	\$ 75.000

1.3. MANTENIMIENTOS



\$ 8.189
Millones



170,6 Km

ITEM	PROYECTO	NÚMEROS CONTRATOS	FECHA INICIO	FECHA TERMINACIÓN	ALCANCE (KM)	ESTADO	INVERSIÓN TOTAL
RED NACIONAL					170,63		\$ 8.189
1	MANTENIMIENTO RUTINARIO VÍAS DEL DEPARTAMENTO - CHINCHINÁ - ESTACIÓN URIBE - ESTACIÓN URIBE - PUENTE LA LIBERTAD - PUENTE LA LIBERTAD - LA LIBIA - LA LIBIA - FRESNO - CAUYA RIOSUCIO - RIOSUCIO - LA FELISA	CONTRATO DE OBRA: 2059 - 2019, 2060 - 2019, 2061 - 2019, 2062 - 2019, 2063 - 2019, 2616 - 2019	dic-19	ago-22	170,63	95%	\$ 7.703
2	MANTENIMIENTO CHICHINÁ MANIZALES	CONTRATO DE OBRA: 1518-2021 CONTRATO DE INTERVENTORIA: 1538-2021	sep-21	dic-21	ATENCIÓN 1 SITIO CRÍTICO	TERMINADO	\$ 486

2. VIAS RURALES Y REGIONALES



\$ 146.532
Millones

33 Municipios

456 Km

NO.	PROGRAMA	PROYECTOS	ESTADO	INVERSIÓN	MUNICIPIOS
1	CONVENIOS COLOMBIA RURAL	35	30 CONTRATACIÓN 5 TERMINADOS	\$ 41.532	28
2	CONVENIOS ESPECIALES	1	1 EJECUCIÓN	\$ 9.000	16
3	OBRAS POR IMPUESTOS	1	1 TERMINADO	\$ 3.965	1
4	OCAD PAZ	17	17 TERMINADOS	\$ 7.860	8
5	ISAGEN	11	11 TERMINADOS	\$ 84.175	10
TOTAL		65		\$ 146.532	33

2.1. CONVENIOS COLOMBIA RURAL



\$ 41.532

Millones

ITEM	MUNICIPIO	VÍA PRIORIZADA	NUMEROS CONTRATOS	FECHA INICIO	FECHA TERMINACIÓN	LONGITUD CORREDOR (KM)	ALCANCE	ESTADO	INVERSIÓN TOTAL
1	AGUADAS	EL GUACO - LA RUEDA - MONTEREDONDO - MERMITA	CONVENIO: 2466-2019 CONTRATO DE INTERVENTORIA: 1215-2020	mar-21	ago-21	19	19 KM DE MANTENIMIENTO 15 KM DE MEJORAMIENTO	TERMINADO	\$ 712
2	ANSERMA	PARTIDAS-OPIRAMA -PUENTE LIBERAL-TINTINA- BOQUERON	CONVENIO: 2468-2019 CONTRATO DE INTERVENTORIA: 1215-2020	mar-21	ago-21	41	41 KM DE MANTENIMIENTO 38 KM DE MEJORAMIENTO	TERMINADO	\$ 1.874
3	CHINCHINÁ	CORREDOR LA ESTRELLA-BAJO ESPAÑOL - LA ESMERALDA	CONVENIO: 2512-2019 CONTRATO DE INTERVENTORIA: 1215-2020	feb-21	jul-21	21	21 KM DE MANTENIMIENTO 17 KM DE MEJORAMIENTO	TERMINADO	\$ 1.857
4	MARQUETALIA	VIA EL PLACER	CONVENIO: 2473-2019 CONTRATO DE INTERVENTORIA: 1215-2020	mar-21	sep-21	10	10 KM DE MANTENIMIENTO 8 KM DE MEJORAMIENTO	TERMINADO	\$ 1.890
5	PENSILVANIA	PENSILVANIA - SAN DANIEL - RIO TENERIFE	CONVENIO: 2538-2019 CONTRATO DE INTERVENTORIA: 1215-2020	mar-21	sep-21	5	0,53 KM DE PLACA HUELLA 5 KM DE MANTENIMIENTO	TERMINADO	\$ 1.939
6	LA DORADA	VÍA RURAL VEREDA LA HABANA	CONVENIO: 1666-2020 CONTRATO DE INTERVENTORIA: 1602-2021	-	-	5	0,41 KM DE PLACA HUELLA 11 KM DE MANTENIMIENTO	CONTRATACIÓN	\$ 798
7	SUPÍA	EL CRUCE - SAN JUAN	CONVENIO: 1700-2020 CONTRATO DE INTERVENTORIA: 1513-2021	-	-	12	0,54 KM DE PLACA HUELLA 18 KM DE MANTENIMIENTO	CONTRATACIÓN	\$ 809
8	VICTORIA	DOÑA JUANA ALTA - PUENTE HIERRO	CONVENIO: 1708-2020 CONTRATO DE INTERVENTORIA: 1602-2021	-	-	39	0,47 KM DE PLACA HUELLA 45 KM DE MANTENIMIENTO	CONTRATACIÓN	\$ 1.791
9	ARANZAZU	LA HONDA - CAMPO ALEGRE	CONVENIO: 2165-2020 CONTRATO DE INTERVENTORIA: 1660-2021	-	-	10	0,40 KM DE PLACA HUELLA 16 KM DE MANTENIMIENTO	CONTRATACIÓN	\$ 1.763
10	BELALCÁZAR	BELALCAZAR - EL AGUILA	CONVENIO: 2112-2020 CONTRATO DE INTERVENTORIA: 1513-2021	-	-	14	0,88 KM DE PLACA HUELLA 20 KM DE MANTENIMIENTO	CONTRATACIÓN	\$ 2.224
11	FILADELFIA	VIA ENTRE EL MUNICIPIO DE FILADELFIA Y EL MUNICIPIO DE LA MERCED	CONVENIO: 1987-2020 CONTRATO DE INTERVENTORIA: 1660-2021	-	-	19	0,32 KM DE PLACA HUELLA 25 KM DE MANTENIMIENTO	CONTRATACIÓN	\$ 708
12	MANIZALES	EL GUANÁBANO MORROGORDO EL RODEO	CONVENIO: 2020-2020 CONTRATO DE INTERVENTORIA: 1660-2021	-	-	7	0,75 KM DE PLACA HUELLA 13 KM DE MANTENIMIENTO	CONTRATACIÓN	\$ 888

2.1. CONVENIOS COLOMBIA RURAL

ITEM	MUNICIPIO	VÍA PRIORIZADA	NUMEROS CONTRATOS	FECHA INICIO	FECHA TERMINACIÓN	LONGITUD CORREDOR (KM)	ALCANCE	ESTADO	INVERSIÓN TOTAL
13	MANZANARES	CAMPOALEGRE - LA CRISTALINA	CONVENIO: 2023-2020 CONTRATO DE INTERVENTORIA: 1602-2021	-	-	10	0,33 KM DE PLACA HUELLA 16 KM DE	CONTRATACIÓN	\$ 648
14	MARULANDA	MONTEBONITO , LA SUECIA , MARULANDA	CONVENIO: 2111-2020 CONTRATO DE INTERVENTORIA: 1602-2021	-	-	13,1	0,47 KM DE PLACA HUELLA 19 KM DE	CONTRATACIÓN	\$ 788
15	NEIRA	VUELTA DE LA MARRANA- VEREDA EL RIO	CONVENIO: 2195-2020 CONTRATO DE INTERVENTORIA: 1660-2021	-	-	25	0,29 KM DE PLACA HUELLA 31 KM DE	CONTRATACIÓN	\$ 678
16	PÁCORA	LAS COLES-MAGUADUA-SAN LORENZO	CONVENIO: 2039-2020 CONTRATO DE INTERVENTORIA: 1660-2021	-	-	19	0,40 KM DE PLACA HUELLA 19 KM DE	CONTRATACIÓN	\$ 638
17	PALESTINA	ALTO LA PALOMA - EL REPOSO	CONVENIO: 2040-2020 CONTRATO DE INTERVENTORIA: 1513-2021	-	-	6,25	0,44 KM DE PLACA HUELLA 12,25 KM DE	CONTRATACIÓN	\$ 614
18	RIOSUCIO	SAN LORENZO - PASMÍ	CONVENIO: 2143-2020 CONTRATO DE INTERVENTORIA: 1513-2021	-	-	10	0,36 KM DE PLACA HUELLA 16 KM DE	CONTRATACIÓN	\$ 662
19	RISARALDA	PUERTO NUEVO -GUAICO LA LIBERTAD	CONVENIO: 2113-2020 CONTRATO DE INTERVENTORIA: 1513-2021	-	-	18	0,51 KM DE PLACA HUELLA 24 KM DE	CONTRATACIÓN	\$ 739
20	SALAMINA	VÍA LA FRISOLERA, LA DIVISA, EL TIGRE, GUAIMARAL, ÁGUILA ALTA - AGUILA BAJA - LA HERRADURA - SAN PABLO PARTE BAJA	CONVENIO: 2155-2020 CONTRATO DE INTERVENTORIA: 1660-2021	-	-	23	0,25 KM DE PLACA HUELLA 29 KM DE	CONTRATACIÓN	\$ 623
21	SAMANÁ	SAMANA-PENSILVANIA	CONVENIO: 2061-2020 CONTRATO DE INTERVENTORIA: 1602-2021	-	-	17,5	0,52 KM DE PLACA HUELLA 24 KM DE	CONTRATACIÓN	\$ 848
22	VITERBO	VITERBO - LA LINDA	CONVENIO: 1952-2020 CONTRATO DE INTERVENTORIA: 1513-2021	-	-	15	0,43 KM DE PLACA HUELLA 21 KM DE	CONTRATACIÓN	\$ 669
23	ARANZAZU	PARTIDAS BAJO ALEGRÍA - VOLTIADERO, CAMELIA ALTA - CAMELIA PEQUEÑA, GRUTA LA VIRGEN DE LOURDES - EL	CONVENIO: 1469-2021 CONTRATO DE INTERVENTORIA: 2245-2021	-	-	-	0,64 KM DE PLACA HUELLA	CONTRATACIÓN	\$ 1.000
24	MARMATO	MARMATO, BUENAVISTA, LLANOGRANDE, GUAYABITO, LA QUEBRADA	CONVENIO: 1470-2021 CONTRATO DE INTERVENTORIA: 2245-2021	-	-	-	0,64 KM DE PLACA HUELLA	CONTRATACIÓN	\$ 1.000

2.1. CONVENIOS COLOMBIA RURAL

ITEM	MUNICIPIO	VÍA PRIORIZADA	NUMEROS CONTRATOS	FECHA INICIO	FECHA TERMINACIÓN	LONGITUD CORREDOR (KM)	ALCANCE	ESTADO	INVERSIÓN TOTAL
25	MARQUETALIA	CHOCÓ ALTO - LA ESTRELLA - EL RETIRO	CONVENIO: 1471-2021 CONTRATO DE INTERVENTORIA: 2245-2021	-	-	-	0,51 KM DE PLACA HUELLA	CONTRATACIÓN	\$ 1.000
26	RIOSUCIO	HONDURAS-RESGUARDO INDIGENA DE SAN LORENZO, 2) LA IBERIARESGUARDO INDIGENA DE CAÑAMOMO Y LOMAPRIETA	CONVENIO: 1472-2021 CONTRATO DE INTERVENTORIA: 2245-2021	-	-	-	-	CONTRATACIÓN	\$ 1.000
27	SAMANÁ	SAMANÁ - ENCIMAS	CONVENIO: 1473-2021 CONTRATO DE INTERVENTORIA: 2245-2021	-	-	-	-	CONTRATACIÓN	\$ 1.000
28	VILLAMARÍA	VILLA SANTO DOMINGO - LA GUAYANA	CONVENIO: 1474-2021 CONTRATO DE INTERVENTORIA: 2245-2021	-	-	-	0,74 KM DE PLACA HUELLA	CONTRATACIÓN	\$ 1.074
29	MARQUETALIA	ALEGRIAS - LA PARDA - LA LITUANIA	CONVENIO: 1833-2021	-	-	-	-	CONTRATACIÓN	\$ 2.520
30	PACORA	VIAS RURALES DEL MUNICIPIO	CONVENIO: 1965-2021	-	-	-	-	CONTRATACIÓN	\$ 1.800
31	NORCASIA	CONSTRUCCION DE PLACA HUELLAS VIA QUE CONDUCE DESDE NORCASIA QUEBRADA DE ROQUE ZONA RURAL	CONVENIO: 1962-2021	-	-	-	-	CONTRATACIÓN	\$ 1.800
32	MANZANARES	CONSTRUCCION DE PLACA HUELLA EN EL SECTOR DE VEREDAL EN EL MUNICIPIO DE MANZANARES	CONVENIO: 1957-2021	-	-	-	-	CONTRATACIÓN	\$ 1.125
33	ANSERMA	VIAS RURALES DEL MUNICIPIO	CONVENIO: 1952-2021	-	-	-	-	CONTRATACIÓN	\$ 1.800
34	SUPIA	VIAS VEREDALES DEL MUNICIPIO	CONVENIO: 1949-2021	-	-	-	-	CONTRATACIÓN	\$ 1.125
35	RIOSUCIO	VIAS RURALES DEL MUNICIPIO DE RIOSUCIO	CONVENIO: 2017-2021	-	-	-	-	CONTRATACIÓN	\$ 1.125

2.2. CONVENIOS ESPECIALES

 **\$ 9.000**
Millones

ITEM	MUNICIPIO	VÍA PRIORIZADA	NÚMEROS CONTRATOS	FECHA INICIO	FECHA TERMINACIÓN	LONGITUD DE CORREDOR (KM)	ALCANCE (KM)	ESTADO	INVERSIÓN TOTAL
1	ANSERMA, BELALCAZAR, FILADELFIA, LA DORADA, LA MERCED, MANIZALES, MANIZALES, MARMATO	CORREDORES RESGUARDO INDÍGENA CRIDEC	CONVENIO: 1266-2021	ene-22	dic-22			EJECUCIÓN	\$ 9.000

2.3. OBRAS POR IMPUESTOS

 **\$ 3.965**
Millones

ITEM	MUNICIPIO	PROYECTO	ALCANCE (KM)	ESTADO	INVERSIÓN TOTAL
1	PENSILVANIA	MEJORAMIENTO DE VÍA Terciaria correspondiente al tramo Montebello - Cabecera Corregimental de Pueblo Nuevo entre K26+620-K28+190, K34+290-K35+200	2,5 KM DE PLACA HUELLA	TERMINADO	\$ 3.965

2.5. OCAD PAZ



\$ 7.860

Millones

ITEM	MUNICIPIO	PROYECTO	FECHA INICIO	FECHA TERMINACIÓN	ALCANCE (KM)	ESTADO	INVERSIÓN TOTAL	AVANCE
1	ANSERMA	1. REMOLINOS - LA TESALIA - EL CAIRO 2. NORCASIA - LOS CEIBOS - SAN JOSÉ - EL JAGUAL -	-	nov-19	0.93 KM DE PLACA HUELLA	TERMINADO	\$ 7.860	100%
2	ANSERMA	ANSERMA - CANCHARI - MANZANO	-	nov-19	0.28 KM DE PLACA HUELLA	TERMINADO		100%
3	ANSERMA	ANSERMA - JUAN PEREZ - CHAVARQUIA	-	nov-19	0.27 KM DE PLACA HUELLA	TERMINADO		100%
4	BELALCÁZAR	LA CASCADA - LA ZAMERA - ALTO BONITO	-	nov-19	0.19 KM DE PLACA HUELLA	TERMINADO		100%
5	BELALCAZAR	BELMONTE - BUENA VISTA - LA RAMELIA	-	nov-19	0.19 KM DE PLACA HUELLA	TERMINADO		100%
6	BELALCÁZAR	PARTIDAS-RESGUARDO INDÍGENA CONDOMIMOS, ACAPULCO	-	nov-19	0.11 KM DE PLACA HUELLA	TERMINADO		100%
7	NORCASIA	PUERTO NORCASIA - LOS CEIBOS - LA ESTRELLA - LAS DELICIAS - LA PUNTA	-	nov-19	0.21 KM DE PLACA HUELLA	TERMINADO		100%
8	PALESTINA	LA ROCHELA - EL RETIRO - ARAUCA	-	nov-19	0.19 KM DE PLACA HUELLA	TERMINADO		100%
9	PALESTINA	LA MANUELA - PALESTINA	-	nov-19	0.20 KM DE PLACA HUELLA	TERMINADO		100%
10	PALESTINA	PENSILVANIA SAN DANIEL RIO TENERIFE	-	nov-19	0.48 KM DE PLACA HUELLA	TERMINADO		100%
11	PALESTINA	LA RIOJA - MORRON - SAN PABLO	-	nov-19	0.12 KM DE PLACA HUELLA	TERMINADO		100%
12	RIOSUCIO	PARTIDAS - LAS ESTANCIAS - SAN LORENZO	-	nov-19	0.39 KM DE PLACA HUELLA	TERMINADO		100%
13	RIOSUCIO	RIOSUCIO - EL ORO - EL RUBY	-	nov-19	0.21 KM DE PLACA HUELLA	TERMINADO		100%
14	RISARALDA	PUERTO NUEVO - EL GUAICO - LA CIBORTADA	-	nov-19	0.36 KM DE PLACA HUELLA	TERMINADO		100%
15	SAMANÁ	BERLIN SAN DIEGO	-	nov-19	0.89 KM DE PLACA HUELLA	TERMINADO		100%
16	MARULANDA	MARULANDA - ALTO DE CRUCES	-	nov-19	0.13 KM DE PLACA HUELLA	TERMINADO		100%
17	MARULANDA	MESONES - MONTEBONITO	-	nov-19	0.12 KM DE PLACA HUELLA	TERMINADO		100%

2.6. ISAGEN



\$ 84.175
Millones

ITEM	MUNICIPIO	PROYECTO	NUMEROS CONTRATOS	FECHA INICIO	FECHA TERMINACIÓN	ALCANCE (KM)	ESTADO	INVERSIÓN TOTAL	AVANCE
1	NORCASIA	VÍA FLORENCIA - CRUCE RUTA 45 (DORADA) TRAMO PUENTE HIERRO - NORCASIA	CONTRATO DE OBRA: PV 08-2018 DE 2018 CONTRATO DE INTERVENTORIA: 982 - 2018	-	ago-19	5,5 KM DE PAVIMENTO	TERMINADO	\$ 9.674	100%
2	VICTORIA	VÍA CRUCE RUTA 39 (MANZANARES) - GUARINÓ (CRUCE RUTA 45) - 5201-T2 EN EL TRAMO VICTORIA – MARQUETALIA	CONTRATO DE OBRA: PV 10-2018 DE 2018 CONTRATO DE INTERVENTORIA: 875 - 2018	-	may-19	4,6 KM DE PAVIMENTO	TERMINADO	\$ 7.685	100%
3	VICTORIA	VÍA CAÑAVERAL - RANCHO LARGO - EL CODO - SAMANÁ - 5201CL04 EN EL TRAMO CAÑAVERAL - SAMANÁ	CONTRATO DE OBRA: PV 15-2018 DE 2018 CONTRATO DE INTERVENTORIA: 875-2018	-	may-19	1,6 KM DE PAVIMENTO	TERMINADO	\$ 4.752	100%
4	MARQUETALIA	VÍA CRUCE RUTA 39 (MANZANARES) - GUARINÓ (CRUCE RUTA 45) - TRAMO MARQUETALIA – MANZANARES	CONTRATO DE OBRA: PV 12-2018 DE 2018 CONTRATO DE INTERVENTORIA: 909 - 2018	-	jun-19	4,5 KM DE PAVIMENTO	TERMINADO	\$ 6.978	100%
5	MANZANARES	VÍA MANZANARES - PENSILVANIA - TRAMO MANZANARES - PENSILVANIA	CONTRATO DE OBRA: PV 16-2018 DE 2018 CONTRATO DE INTERVENTORIA: 909 - 2018	-	jun-19	1,8 KM DE PAVIMENTO	TERMINADO	\$ 4.596	100%
6	MARULANDA	VÍA SALAMINA - LA PALMA - LA QUIEBRA - SAN FÉLIX - MARULANDA - TRAMO MARULANDA - SAN FÉLIX	CONTRATO DE OBRA: PV 11-2018 DE 2018 CONTRATO DE INTERVENTORIA: 953-2018	-	sep-19	2,6 KM DE PAVIMENTO	TERMINADO	\$ 7.351	100%
7	AGUADAS	VÍA SALAMINA (CRUCE RUTA 25) - LA PINTADA - TRAMO ARMA - LA LORENA - PLAN DEL ORO	CONTRATO DE OBRA: PV 06-2018 DE 2018 CONTRATO DE INTERVENTORIA: 933-2018	-	sep-19	4,5 KM DE PAVIMENTO	TERMINADO	\$ 11.217	100%
8	RIOSUCIO	VÍA (CRUCE RUTA 2) IRRA - RIOSUCIO - (LIMITE RISARALDA) - TRAMO RIOSUCIO – BONAFONT	CONTRATO DE OBRA: PV 14-2018 DE 2018 CONTRATO DE INTERVENTORIA: 952-2018	-	jun-19	2,5 KM DE PAVIMENTO	TERMINADO	\$ 6.067	100%
9	RIOSUCIO	VÍA RIOSUCIO - REMOLINO	CONTRATO DE OBRA: PV 13-2018 DE 2018 CONTRATO DE INTERVENTORIA: 952-2018	-	sep-19	2,6 KM DE PAVIMENTO	TERMINADO	\$ 6.470	100%
10	RISARALDA - SAN JOSÉ	VÍA EL CRUCERO - SAN JOSÉ - RISARALDA	CONTRATO DE OBRA: PV 07-2018 DE 2018 CONTRATO DE INTERVENTORIA: 947-2018	-	sep-19	5,5 KM DE PAVIMENTO	TERMINADO	\$ 10.529	100%
11	ANSERMA	VÍA ANSERMA - LOS ENCUENTROS	CONTRATO DE OBRA: PV 09-2018 DE 2018 CONTRATO DE INTERVENTORIA: 947-2018	-	sep-19	4,6 KM DE PAVIMENTO	TERMINADO	\$ 8.857	100%

3. ESTUDIOS Y DISEÑOS



\$ 5.617
Millones

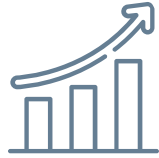

52 Km

ITEM	MUNICIPIO	PROYECTO	NÚMEROS CONTRATOS	FECHA INICIO	FECHA TERMINACIÓN	ALCANCE (KM)	ESTADO	INVERSIÓN TOTAL
						52,44		\$ 5.617
1	RIOSUCIO,ALTO DE VENTANAS, JARDÍN	MEJORAMIENTO Y/O PAVIMENTACIÓN DE LA VÍA JARDÍN - RIOSUCIO	CONTRATO DE CONSULTORÍA: 1321-2020 CONTRATO DE INTERVENTORIA: 1292-2020	nov-20	ene-22	39	TERMINADO	\$ 1.542
2	FRESNO, PADUA	CV. EYD VARIANTE FRESNO Y PADUA	NÚMERO DE CONVENIO: 1637-2020	feb-21	sep-22	5	89%	\$ 2.784
3	AGUADAS, PÁCORÁ	CONSTRUCCIÓN DE PUENTE DE LA VEREDA LA MARÍA Y DEL PUENTE ESTACIÓN PÁCORÁ	CONTRATO DE CONSULTORÍA: 2749-2019 CONTRATO DE INTERVENTORIA: 2730-2019	feb-20	jun-21	0	TERMINADO	\$ 810
4	MANIZALES, VILLAMARÍA	MEJORAMIENTO PUENTE LA LIBERTAD – TERMALES -EL ARBOLITO	CONTRATO DE CONSULTORÍA: 2721-2019 CONTRATO DE INTERVENTORIA: 2720-2019	feb-20	nov-20	8	TERMINADO	\$ 481

4. VÍAS VERDES



\$ 22.500
Millones

ITEM	MUNICIPIO	PROYECTO	NÚMEROS CONTRATOS	FECHA INICIO	FECHA TERMINACIÓN	ALCANCE (KM)	ESTADO	INVERSIÓN TOTAL
						34		\$ 22.500
1	CHINCHINÁ, MANIZALES	VÍAS VERDES CALDAS CORREDOR FERREO	CONVENIO: 1181-2021 PROCESO DE INTERVENTORIA: CMA-DTE-SEP-199-2021	jul-21	dic-30	34	EJECUCIÓN	\$ 22.500