PROCESO O DEPENDENCIA AUDITADA: Estrategia y Principal Espacio de Rendición de Cuentas INVIAS 2023.	**FECHA DE AUDITORIA:** 29 de diciembre de 2023.
EQUIPO AUDITOR: Gloria Patricia Herrera y Luis Iván Pérez Mogollón (Coordinación).	
OBJETO: Realizar Evaluación a la Estrategia y Principal Espacio de Rendición de Cuentas del INVIAS de la vigencia 2023.	
ALCANCE: Aspectos establecidos en la actividad No. 25 del Manual Único de Rendición de Cuentas del Departamento Administrativo de la Función Pública-DAFP.	

INFORME EVALUACIÓN ESTRATEGIA Y PRINCIPAL ESPACIO DE RENDICIÓN DE CUENTAS INVIAS 2023.

De conformidad con lo establecido en la Actividad No. 25 del Manual Único de Rendición de Cuentas de 2019 Versión 2 se verificaron los siguientes ítems:

I. ESTRATEGIA DE RENDICIÓN DE CUENTAS

Los lineamientos de la estrategia de rendición de cuentas se encuentran incorporados en el Plan Anticorrupción y Atención al Ciudadano – PAAC 2023 (el cual hace parte del Plan de Acción Anual) y está publicado en la página web de la entidad en el enlace https://www.invias.gov.co/index.php/plan-anticorrupcion-y-de-atencion-al-ciudadano.

Tabla No. 1 Verificación actividades programadas en la Estrategia de Rendición de Cuentas incluidas en el Plan Anticorrupción y de Atención al Ciudadano -PAAC 2023.

Subcomponente	Actividad programada	Fuentes de verificación
Información	Divulgar boletines de prensa con información de la gestión institucional en lenguaje claro	Revisado el portal Institucional bajo el enlace https://www.invias.gov.co/index.php/sala/noticias, se observó la publicación de boletines de prensa desde el 9 de enero al 28 de diciembre de 2023, con información de la gestión institucional. Adicional, en los seguimientos cuatrimestrales realizados por la Oficina de Control Interno realizados en la presente vigencia al Plan Anticorrupción y de Atención al Ciudadano-PAAC; La Subdirección General en Memorando SUBG 33019 del 4-05-2023 Informó: Periodo enero-abril de 2023: *"Los 65 boletines de prensa generados en el primer trimestre con información de la gestión institucional en lenguaje claro están disponibles en: https://www.invias.gov.co/index.php/sala/noticias"*
	Diseñar píldoras informativas del informe de rendición de cuentas y divulgarlas trimestralmente por diversos	Por medio de las redes sociales ((Facebook, Instagram y Twitter), se pudo observar la publicación de píldoras informativas sobre la rendición de cuentas 2023 del Instituto, enlaces:

	canales de comunicación	https://www.facebook.com/InviasOficial Adicional, en los seguimientos cuatrimestrales realizados por la Oficina de Control Interno en la presente vigencia al PAAC; La Subdirección General en Memorando SUBG 33019 del 4-05-2023 Informó con relación a esta actividad: *"Diseño y divulgación a cargo del Grupo Gerencia de Comunicaciones"*
	Documentar bajo los lineamientos del SIRCAP a cargo del Departamento Administrativo de la Función Pública Información sobre los avances de la gestión en la implementación del Acuerdo de Paz	En los seguimientos cuatrimestrales realizados por la Oficina de Control Interno realizados en la presente vigencia al Plan Anticorrupción y de Atención al Ciudadano -PAAC; La Oficina Asesora de Planeación en Memorando OAP 32721 del 3/05/2023 Informó: Periodo enero-abril de 2023: *Consolidación de Informe a cargo de la Oficina Asesora de Planeación con información suministrada por las demás dependencias.* *Divulgación a cargo del Grupo Gerencia de Comunicaciones* *Se elaboró informe de Rendición de Cuentas Construcción de Paz - enero a diciembre de 2022 de acuerdo con los lineamientos de SIRCAP, este fue remitido al Ministerio de Transporte y a Presidencia*. Información verificada en la página web de la entidad. https://www.invias.gov.co/index.php/normativa/politicas-y-lineamientos/hechos-de-transparencia/rendicion-de-cuentas/15110-informe-de-rendicion-de-cuentas-construccion-de-paz-2022/file De igual forma, en Memorando 2023I-VBOG-040712 del 21-12-2023 la Oficina Asesora de Planeación informa: *"en el mes de marzo se elaboró y publicó informe de construcción de paz para el Sistema de Rendición de Cuentas de la Implementación del Acuerdo de Paz".*
Diálogo	Realizar el principal espacio de rendición de cuentas,	El día 30 de noviembre de 2023 se realizó el *Principal Espacio de Rendición de Cuentas* denominado *"Nos movemos por Colombia".* Se verificó la transmisión de este espacio en el siguiente enlace del portal institucional: https://www.invias.gov.co/index.php/planeacion-gestion-y-control/rendicion-de-cuentas#2023

	Documentar memorias de los xxx Chat ciudadano temático que propicien el diálogo con la ciudadanía	En Memorando 2023I-VBOG-040400 del 21-12-2023, la Dirección de Ejecución y Operación-DEO informa: "*la Dirección de Ejecución y Operación se permite reiterar que tiene a cargo 6 Facebook live para la presente vigencia de los cuales ya se realizaron. (…). En consecuencia de esta gestión, el 14 de agosto se realiza el Facebook live, con la Subdirección de Modernización con el tema (Animas Nuqui), también el 29 de agosto se llevó a cabo una nueva actividad con la Subdirección de Gestion Integral, correspondiente al (Mantenimiento Rutinario y Administradores Viales), Por otro lado el 6 de Septiembre de llevo un nuevo Facebook live liderado por La Subdirección de Vías regionales y la Gerencia de Caminos Comunitarios conducente a la socialización del Programa Caninos Comunitarios de la Paz total.* Se relacionan los siguientes enlaces*: (https://www.facebook.com/InviasOficial/videos/665596085221052/?extid=NS-UNK-UNK-UNK-IOS_GK0T-GK1C&mibextid=ETuwtR&ref=sharing)(https://www.facebook.com/InviasOficial/videos/1226460134839630/?extid=CL-UNK-UNK-UNK-IOS_GK0T-GK1C&mibextid=woZv4r&ref=sharing)(https://www.facebook.com/InviasOficial/videos/328519222908316/?extid=CL-UNK-UNK-UNK-IOS_GK0T-GK1C&mibextid=2Rb1fB&ref=sharing.* Los cuales una vez verificados se confirma la realización de las actividades citadas anteriormente. Por otro lado, informan*: "(…) el pasado 31 de octubre se llevó a cabo por medio de la Subdirección de Modernización de carreteras Nacionales el Facebook live, enfocado a contextualizar a la comunidad sobre los avances del proyecto Villa garzón-San Jose De la Fragua. https://www.facebook.com/InviasOficial/videos/1030886564893320/?extid=WA-UNK-UNK-UNK-IOS_GK0T-GK1C&ref=sharing&mibextid=qC1gEa. También se contó con la participación del Ing. Juan Jose Oyuela, Director de Ejecución y Operación, en el evento en vivo de rendición de cuentas. Evento realizado con la integración de la comunidad, (336) Rendición de Cuentas del Invias 2023, #NosMovemosPorColombia – YouTube".*
Responsabilidad	Realizar reconocimientos a la participación de la ciudadanía	En la audiencia pública virtual de rendición de cuentas, realizada el 30 de noviembre de 2023 disponible en el micrositio de rendición de cuentas: https://www.invias.gov.co/index.php/rendicion-de-cuentas, se advierte que en la intervención de la Señora Directora General del INVÍAS - Ingeniera Mercedes Gomez Villamarin, expresa el reconocimiento a la participación de la ciudadanía.
	Capacitar y asesorar en el proceso de conformación de veedurías ciudadanas u otro espacio de participación comunitaria, a personas y comunidades interesadas en realizar seguimiento a los proyectos	En Monitoreo al PAAC del tercer trimestre de 2023 realizado por la Oficina Asesora de Planeación que en Memorando 2023I-VBOG-016178 del 17-10-2023 la DIRECCIÓN TÉCNICA Y DE ESTRUCTURACIÓN informa: "Durante el tercer trimestre de 2023 se realizó la conformación de 1 veeduría ciudadana que corresponde a: 1). CTO. 2096 del 2022, Mejoramiento vía Ataco-Planadas: Conformación de veeduría Resolución No. 046 del 3 de agosto de 2023. https://www.invias.gov.co/index.php/plan-anticorrupcion-y-de-atencion-al-ciudadano

		La Oficina de Control Interno mediante Memorando 2023I-VBOG-037290 del 14-12-2023 requirió a la Dirección Técnica y de Estructuración información actualizada sobre la presenta actividad y al cierre de este informe no se recibió respuesta.
	Capacitar un equipo interdisciplinario en temas de Rendición de cuentas	El día 29 de septiembre de 2023 la Oficina Asesora de Planeación -OAP- convocó a representantes de la Subdirección General (Gerencia de Comunicaciones), la Secretaría General (Grupo de atención al ciudadano), la Dirección de Ejecución y Operación, la Dirección Técnica y de Estructuración para impartir lineamientos sobre la realización del principal espacio de rendición de cuentas.
	Realizar seguimiento a los acuerdos o compromisos asumidos con los grupos de valor y publicarlo en la página web	Revisado el sitio web del invias en el enlace: https://www.invias.gov.co/index.php/normativa/politicas-y-lineamientos/hechos-de-transparencia/rendicion-de-cuentas/16461-respuestas-a-las-preguntas-realizadas-en-el-principal-espacio-de-rendicion-de-cuentas-2023/file Se observa publicado el documento de *"Respuestas a las preguntas realizadas en el Principal espacio de Rendición de Cuentas 2023"*, titulado *"COMPROMISOS Y RESPUESTAS A CIUDADANOS"*, en el cual se identifica: red social (Facebook, YouTube, correo electrónico) mediante la cual se recibieron las preguntas, usuario, pregunta y respuesta suministrada por el área técnica. De otra parte, la Dirección de Ejecución y Operación en memorando 2023I-VBOG-040400 del 21-12-2023 informa que: la Dirección de Ejecución y Operación en cumplimiento de sus funciones de seguimiento a sus subdirecciones adscritas (SGI-SVR-SMFF-SMCN), mediante memorandos ha reiterado la solicitud de reporte de los proyectos entregados a la comunidad en la presente vigencia; como insumo para los acuerdos o compromisos asumidos con los grupos de valor, y su reporte respectivo en el marco de Participación Ciudadana y Rendición de Cuentas y, que de acuerdo con la información reportada por la Subdirección de Modernización de Carreteras y La Subdirección Marítima Fluvial y Férrea, se envió al Grupo de atención y relacionamiento ciudadano, los documentos conducentes a la actualización de la matriz y con las columnas AO a AV resueltas, de manera oportuna.
	Evaluar eventos de diálogo realizados e implementar acciones de mejora	Mediante Memorando 2023I-VBOG-040712 del 21-12-2023 la Oficina Asesora de Planeación informa: *"Durante la emisión del Principal Espacio de Rendición de Cuentas se remitió encuesta de evaluación del Principal Espacio de Rendición de Cuentas, participó un total de 40 personas"* La Subdirección Administrativa en memorando 2023I-VBOG-040315 del 20-12-2023 informa: " *El plan de actividades de participación ciudadana fueron realizadas por la entidad donde se evaluaron los eventos los cuales quedaron registrados en el siguiente enlace: https://www.invias.gov.co/index.php/normativa/politicas-y-lineamientos/atencion-al-ciudadano/16317-plan-de-actividades-de-participacion-ciudadana-monitoreo-2023* Verificado el enlace anterior se observa el documento en Excel denominado *Plan de Actividades de Participación Ciudadana 2023*, que corresponde a una Matriz donde se relacionan: Acción de gestión institucional, grupos de valor, población minoritaria, tipo de

		discapacidad, Alcance de la participación ciudadana, Acción participativa, Metodología participativa, Resultado esperado con la acción participativa, responsables, fechas, Reporte ejecución del espacio, Evaluación del espacio de participación, entre otros. Por su parte, la Dirección de Ejecución y Operación mediante soporte enviado en Memorando 2023I-VBOG-040400 del 21-12-2023 informa que se ha registrado de manera detallada la información de las actividades o espacios de participación ciudadana establecidos por cada Unidad Ejecutora en la Matriz del Plan de Actividades de Participación Ciudadana.
	Publicar en página Informes de rendición de cuentas	En el enlace: https://www.invias.gov.co/index.php/rendicion-de-cuentas#2023 se observó la publicación de tres (3) documentos: • Informe de Gestión Rendición de Cuentas 2023. • Respuestas a las preguntas realizadas en el Principal espacio de Rendición de Cuentas 2023 • Informe del Balance del Principal Espacio de Rendición de Cuentas A su vez, la Oficina Asesora de Planeación informa en Memorando 2023I-VBOG-040712 del 21-12-2023: *"Se consolidó informe para el Principal Espacio de Rendición de Cuentas, este fue publicado conforme a los tiempos establecidos por el MURC. Puede ser consultado en el siguiente enlace:*

		https://www.invias.gov.co/index.php/normativa/politicas-y-lineamientos/hechos-de-transparencia/rendicion-de-cuentas/16314-informe-de-gestion-rendicion-de-cuentas-2023/file
	Evaluar la estrategia y principal espacio de rendición de cuentas	La Oficina de Control Interno, con el presente informe está dando cumplimiento a la Evaluación de la Estrategia y Principal Espacio de Rendición de cuentas 2023. Es importante mencionar que el Jefe de la Oficina de Control Interno participo en la Audiencia Pública de Rendición de Cuentas 2023 y no se generaron compromisos con la comunidad Se recomienda registrar el monitoreo en el aplicativo institucional "Kawak" de las acciones de mejora construidas a partir de la evaluación del principal espacio de rendición de cuentas de la vigencia 2023; de tal manera que permita evidenciar el cumplimiento de las cinco (5) acciones de mejora propuestas por la Entidad. Así mismo, de acuerdo con el resultado de la evaluación del principal espacio de rendición de cuentas 2023, propender por la mayor divulgación del instrumento de evaluación, para la mejora continua de esta actividad.

Fuente: Información remitida por la Oficina Asesora de Planeación con Memorando 2023I-VBOG-040712 del 21-12-2023, Dirección de Ejecución y Operación con Memorando 2023I-VBOG-040400 del 21-12-2023 y Subdirección Administrativa en Memorando 2023I-VBOG-040315 del 20-12-2023

Tabla No. 2 – Verificación actividades programadas estrategia rendición de cuentas– principal espacio.

Actividad programada	Fuentes de verificación
Conformación equipo líder del principal espacio de rendición de cuentas.	El día 29 de septiembre de 2'23 la Oficina Asesora de Planeación -OAP- convocó a representantes de la Subdirección General (Gerencia de Comunicaciones), la Secretaría General (Grupo de atención al ciudadano), la Dirección de Ejecución y Operación, la Dirección Técnica y de Estructuración para impartir lineamientos sobre la realización del principal espacio de rendición de cuentas. Reunión realizada a través de Teams.
Diseño del cronograma del Principal Espacio de Rendición de Cuentas	La Oficina Asesora de Planeación en memorando Memorando 2023I-VBOG-040712 del 21-12-2023 remite como evidencia de cumplimiento de la actividad documento en power point con el siguiente cronograma: **Cronograma Principal espacio de Rendición de Cuentas** **Etapa de la Rendición de Cuentas** / **Actividad** / **Subactividad** / **Responsable** / **Fecha de cumplimiento** / **Estado de la actividad** Diseño / Principal Espacio de Rendición de Cuentas / / Invías / 30/11/2023 / Diseño / Definir concepto (estilo, colores, slogan, hashtag) / / Gerencia de comunicaciones / 18/10/2023 / En ejecución Diseño / Definir el medio de comunicación por donde se transmitirá / / Gerencia Comunicaciones / 18/10/2023 / En ejecución Diseño / Definición auditorio / / Gerencia Comunicaciones / 18/10/2023 / En ejecución Diseño / Elaborar encuesta con temas de interés ciudadanos y publicarlo en la página web. / / Oficina Asesora de Planeación -OAP- y Gerencia de Comunicaciones. / 23/10/2023 / En ejecución Preparación / Guion del programa / / Gerencia de Comunicaciones / 20/10/2023 / En ejecución Preparación / Minuto a minuto / / Gerencia de Comunicaciones / 24/10/2023 / En ejecución Preparación / Elaborar informe del principal espacio de rendición de cuentas / Envio formato / OAP / 18/10/2023 / En ejecución Preparación / Elaborar informe del principal espacio de rendición de cuentas / Consolidación informe / OAP / 27/10/2023 30/10/2023 / En ejecución Preparación / Elaborar informe del principal espacio de rendición de cuentas / Corrección de estilo / Gerencia de comunicaciones / 31/10/2023 2/11/2023 / En ejecución Preparación / Elaborar informe del principal espacio de rendición de cuentas / Observaciones / Dirección General / 3/11/2023 6/11/2023 / En ejecución Preparación / Elaborar informe del principal espacio de rendición de cuentas / Ajuste observaciones / Dirección de Ejecución y Operación Dirección Técnica, Secretaría General y Oficina Asesora de Planeación / 7/11/2023 8/11/2023 / Preparación / Elaborar informe del principal espacio de rendición de cuentas / Diagramación / Gerencia de comunicaciones / 9/11/2023 10/11/2023 / En ejecución Preparación / Publicar informe del Principal Espacio de Rendición de Cuentas / / Gerencia de comunicaciones / Fecha máxima de publicación 15 días antes de la realización del principal espacio de rendición de cuentas / En ejecución Preparación / Realizar convocatoria a grupos de valor e interés / / Gerencia de Comunicaciones / 15/11/2023 / En ejecución Ejecución / Habilitar canales con los grupos de valor e interés / / Gerencia de comunicaciones / 30/11/2023 / En ejecución Ejecución / Sistematizar compromisos / / SG y OAP / 15/12/2023 / En ejecución

Elaborar encuesta con temas de interés ciudadanos y publicarlo en la página web.	En publicaciones de la sección de noticias del sitio web de la Entidad https://www.invias.gov.co/; mediante correo electrónico institucional del 23 y 31 de octubre de 2023 y publicaciones en Facebook, se invita a los grupos de valor para que manifiesten el interés en los temas que se deberían incluir en el Principal Espacio de Rendición de Cuentas. La OAP informa en Memorando 2023I-VBOG-040712 del 21-12-2023: *En conjunto con la Gerencia de Comunicaciones y la Oficina Asesora de Planeación, se elaboró encuesta para que la ciudadanía seleccionará los temas de interés relacionados con la gestión. Esta estuvo publicada en las redes sociales (Facebook y X) y como resultado de ello en total participaron 98 personas.* 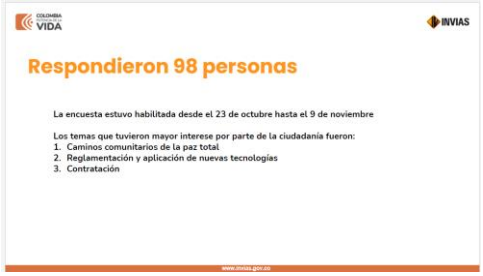
Definir el medio de comunicación por donde se transmitirá.	Mediante Memorando 2023I-VBOG-040712 del 21-12-2023 la OAP informa: *"En reunión con la Directora General se definió que el Principal Espacio de Rendición de Cuentas se realizaría en el Municipio de Chíquiza y se transmitiría por YouTube, Facebook y X."*
Definir proyectos sobre los cuales se va a rendir cuentas.	En reporte de cumplimiento la OAP informa: *"Teniendo en cuenta los resultados de la encuesta, la Oficina Asesora de Planeación coordinó y envió a las diferentes dependencias el documento borrador del Informe de la audiencia pública del Principal Espacio con los temas de interés y de obligatoriedad definidos en MURC para elaboración".* Como resultado de la aplicación de la encuesta a los grupos de valor, se definieron los temas de mayor interés por parte de la ciudadanía los cuales corresponden a: Obras de mejoramiento y mantenimiento, Recuperación de corredores férreos inactivos, Aplicación de nuevas tecnologías, Procesos de licitación para la contratación de obras civiles y Guía de estructuración, y Gestión Vial Integral. La convocatoria fue realizada a través de los diferentes canales (YouTube, Facebook y X).
Elaborar y publicar informe del principal espacio de rendición de cuentas	A 15 de diciembre de 2023 se observa publicado en el portal web institucional el informe del Principal Espacio de Rendición de Cuentas vigencia 2023 en el enlace: https://www.invias.gov.co/index.php/rendicion-de-cuentas#2023

Realizar convocatoria a grupos de valor e interés.	La OAP informa en Memorando 2023I-VBOG-040712 del 21-12-2023: *La convocatoria fue realizada a través de los diferentes canales (YouTube, Facebook y X)* https://www.facebook.com/InviasOficial 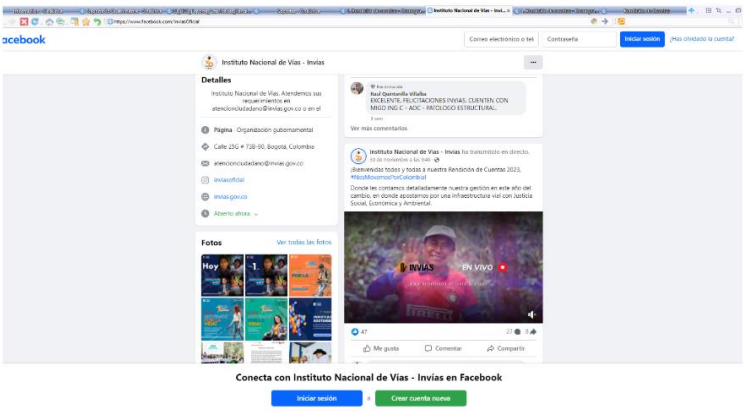
Realización del Principal Espacio de Rendición de Cuentas.	De conformidad con las evidencias remitidas por la Oficina Asesora de Planeación en Memorando 2023I-VBOG-040712 del 21-12-2023 *"(…) se definió que el Principal Espacio de Rendición de Cuentas se realizaría en el Municipio de Chíquiza y se transmitiría por YouTube, Facebook y X."*

	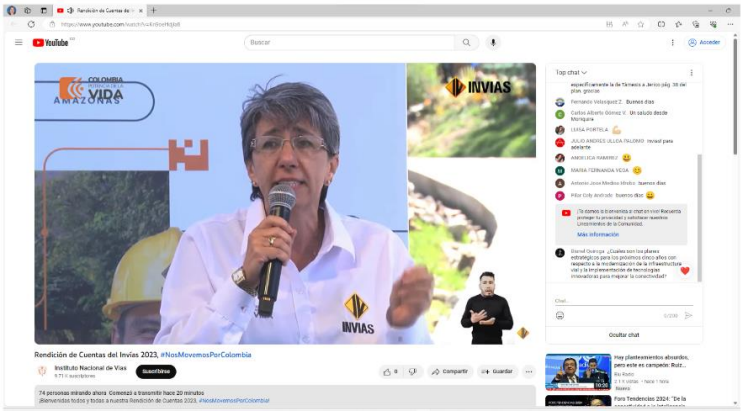
Habilitar canales con los grupos de valor e interés.	Mediante las evidencias aportadas en el Memorando 2023I-VBOG-040712 del 21-12-2023 por la OAP se informa: La gerencia de comunicaciones habilitó los canales (YouTube, Facebook y X) para habilitar el diálogo en doble vía. Lo anterior se verificó mediante el enlace: https://www.facebook.com/InviasOficial
Sistematizar evaluación del espacio de Rendición de Cuentas	La OAP informa "*Se elaboró informe balance del Principal Espacio de rendición de cuentas"*

	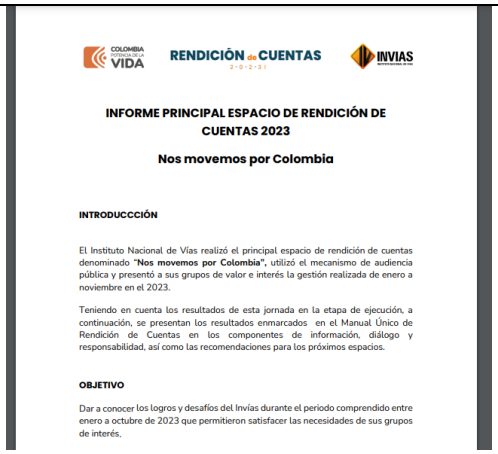 COLOMBIA POTENCIA DE LA VIDA — RENDICIÓN de CUENTAS 2·0·2·3·1 — INVIAS **INFORME PRINCIPAL ESPACIO DE RENDICIÓN DE CUENTAS 2023** **Nos movemos por Colombia** **INTRODUCCCIÓN** El Instituto Nacional de Vías realizó el principal espacio de rendición de cuentas denominado "**Nos movemos por Colombia",** utilizó el mecanismo de audiencia pública y presentó a sus grupos de valor e interés la gestión realizada de enero a noviembre en el 2023. Teniendo en cuenta los resultados de esta jornada en la etapa de ejecución, a continuación, se presentan los resultados enmarcados en el Manual Único de Rendición de Cuentas en los componentes de información, diálogo y responsabilidad, así como las recomendaciones para los próximos espacios. **OBJETIVO** Dar a conocer los logros y desafíos del Invías durante el periodo comprendido entre enero a octubre de 2023 que permitieron satisfacer las necesidades de sus grupos de interés.
Socializar el informe del Principal Espacio.	A 15 de diciembre de 2023 se observa publicado en el portal web institucional el *Informe del Principal Espacio de Rendición de Cuentas 2023* disponible en el enlace: https://www.invias.gov.co/index.php/rendicion-de-cuentas#2023
Evaluar el principal espacio de rendición de Cuentas.	La Oficina de Control Interno, con el presente informe está dando cumplimiento a la Evaluación de la Estrategia y Principal Espacio de Rendición de cuentas 2023. Se recomienda registrar el monitoreo en el aplicativo institucional "Kawak" de las acciones de mejora construidas a partir de la evaluación del principal espacio de rendición de cuentas de la vigencia 2023; de tal manera que permita evidenciar el cumplimiento de las cinco (5) acciones de mejora propuestas por la Entidad. Así mismo, de acuerdo con el resultado de la evaluación del principal espacio de rendición de cuentas 2023, propender por la mayor divulgación del instrumento de evaluación, para la mejora continua de esta actividad. Es importante mencionar que el Jefe de la Oficina de Control Interno participo en la Audiencia Publica de Rendición de Cuentas 2023 y no se generaron compromisos con la comunidad. 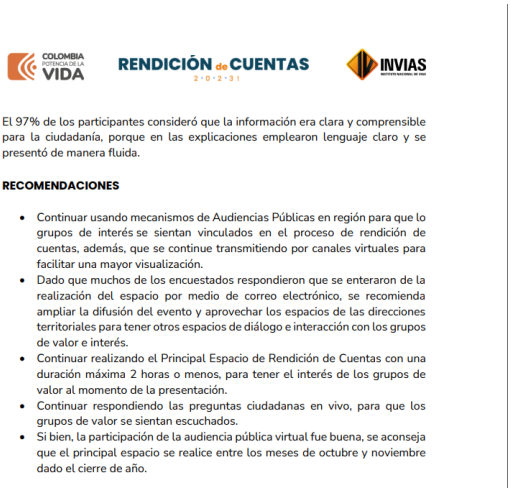 COLOMBIA POTENCIA DE LA VIDA — RENDICIÓN de CUENTAS 2·0·2·3·1 — INVIAS El 97% de los participantes consideró que la información era clara y comprensible para la ciudadanía, porque en las explicaciones emplearon lenguaje claro y se presentó de manera fluida. **RECOMENDACIONES** • Continuar usando mecanismos de Audiencias Públicas en región para que lo grupos de interés se sientan vinculados en el proceso de rendición de cuentas, además, que se continue transmitiendo por canales virtuales para facilitar una mayor visualización. • Dado que muchos de los encuestados respondieron que se enteraron de la realización del espacio por medio de correo electrónico, se recomienda ampliar la difusión del evento y aprovechar los espacios de las direcciones territoriales para tener otros espacios de diálogo e interacción con los grupos de valor e interés. • Continuar realizando el Principal Espacio de Rendición de Cuentas con una duración máxima 2 horas o menos, para tener el interés de los grupos de valor al momento de la presentación. • Continuar respondiendo las preguntas ciudadanas en vivo, para que los grupos de valor se sientan escuchados. • Si bien, la participación de la audiencia pública virtual fue buena, se aconseja que el principal espacio se realice entre los meses de octubre y noviembre dado el cierre de año.

Fuente: Verificación de Información remitida por la Oficina Asesora de Planeación con Memorando 2023I-VBOG-040712 del 21-12-2023

II. INFORME PUBLICADO

Tabla No. 3. Aspectos que se deben incluir en el contenido del informe de Gestión para la Rendición de Cuentas

CONTENIDO DEL INFORME DE GESTIÓN A VERIFICAR	VERIFICACIÓN OCI
Misión	Se cumple con este requisito. Verificado en el enlace: https://www.invias.gov.co/index.php/normativa/politicas-y-lineamientos/hechos-de-transparencia/rendicion-de-cuentas/16314-informe-de-gestion-rendicion-de-cuentas-2023/file; página 6.
Visión	Se cumple con este requisito. Verificado en el enlace: https://www.invias.gov.co/index.php/normativa/politicas-y-lineamientos/hechos-de-transparencia/rendicion-de-cuentas/16314-informe-de-gestion-rendicion-de-cuentas-2023/file; página 6.
Población beneficiaria de la entidad	Se observa en la introducción del informe de Gestión Rendición de Cuentas 2023, referencia a: "(…) *Por tanto, en este documento encontrará la gestión adelantada por el Invías para satisfacer las necesidades de sus grupos de interés. Se destacan los principales programas tales como Caminos Comunitarios de la paz total, Conectividad Fluvial, así como avances en temas del Programa BIM, Vías inteligentes, sostenibilidad, gestión del riesgo y fortalecimiento institucional (…)".* Por su parte la Oficina Asesora de Planeación informa*: "Grupos de interés: Usuarios de la red vial primaria y terciaría carretera, marítima, fluvial y férrea, Beneficiarios del área de influencia de los proyectos, Veedurías ciudadanas, Academia, Gremios, Usuarios de PQRD, Organizaciones de Acción Comunal –OAC- y JAC, Empresas de transporte terrestre de pasajeros, Órganos de control, Usuarios de los Trámites, Entidades del orden nacional/gobernadores/alcaldía y Medios de comunicación".*
En la Introducción señalar (intencionalidad de la estrategia de acuerdo con el autodiagnóstico)	Se cumple con este requisito. Verificado en el enlace: https://www.invias.gov.co/index.php/normativa/politicas-y-lineamientos/hechos-de-transparencia/rendicion-de-cuentas/16314-informe-de-gestion-rendicion-de-cuentas-2023/file. Página 5.

	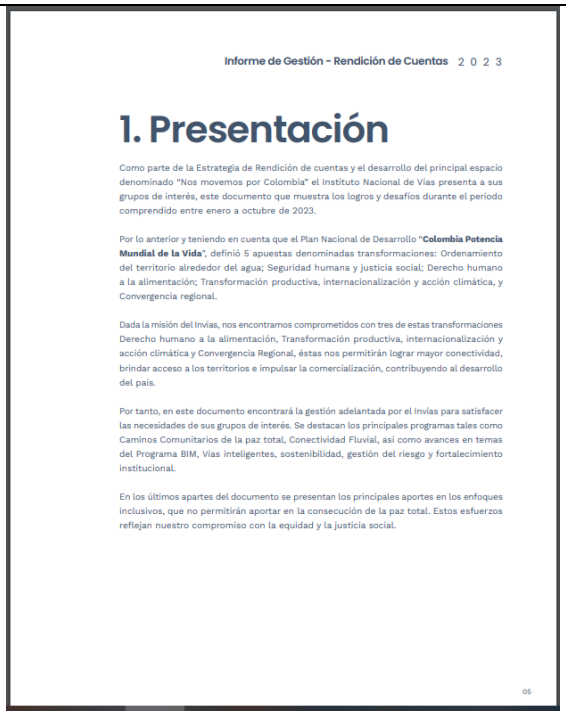 Informe de Gestión - Rendición de Cuentas 2023 1. Presentación Como parte de la Estrategia de Rendición de cuentas y el desarrollo del principal espacio denominado "Nos movemos por Colombia" el Instituto Nacional de Vías presenta a sus grupos de interés, este documento que muestra los logros y desafíos durante el periodo comprendido entre enero a octubre de 2023. Por lo anterior y teniendo en cuenta que el Plan Nacional de Desarrollo "**Colombia Potencia Mundial de la Vida**", definió 5 apuestas denominadas transformaciones: Ordenamiento del territorio alrededor del agua; Seguridad humana y justicia social; Derecho humano a la alimentación; Transformación productiva, internacionalización y acción climática, y Convergencia regional. Dada la misión del Invías, nos encontramos comprometidos con tres de estas transformaciones Derecho humano a la alimentación, Transformación productiva, internacionalización y acción climática y Convergencia Regional, éstas nos permitirán lograr mayor conectividad, brindar acceso a los territorios e impulsar la comercialización, contribuyendo al desarrollo del país. Por tanto, en este documento encontrará la gestión adelantada por el Invías para satisfacer las necesidades de sus grupos de interés. Se destacan los principales programas tales como Caminos Comunitarios de la paz total, Conectividad Fluvial, así como avances en temas del Programa BIM, Vías inteligentes, sostenibilidad, gestión del riesgo y fortalecimiento institucional. En los últimos apartes del documento se presentan los principales aportes en los enfoques inclusivos, que no permitirán aportar en la consecución de la paz total. Estos esfuerzos reflejan nuestro compromiso con la equidad y la justicia social. 05
Objetivo general	Se cumple con este requisito. Se describe en la introducción del documento. Verificado en el enlace: https://www.invias.gov.co/index.php/normativa/politicas-y-lineamientos/hechos-de-transparencia/rendicion-de-cuentas/16314-informe-de-gestion-rendicion-de-cuentas-2023/file. Página 5.
Objetivos específicos	Se cumple con este requisito. Se describe en la introducción del documento. Verificado en el enlace: https://www.invias.gov.co/index.php/normativa/politicas-y-lineamientos/hechos-de-transparencia/rendicion-de-cuentas/16314-informe-de-gestion-rendicion-de-cuentas-2023/file. Página 5.
Organización del contenido del informe de acuerdo con las actividades programadas para la fecha de corte	Se cumple con este requisito. Verificado en el enlace: https://www.invias.gov.co/index.php/normativa/politicas-y-lineamientos/hechos-de-transparencia/rendicion-de-cuentas/16314-informe-de-gestion-rendicion-de-cuentas-2023/file
Los actores o grupos de interés pudieron validar el informe de rendición de cuentas antes de ser publicado	En consulta realizada por la OCI el 15 de diciembre de 2023, se observa que a 30 de noviembre de 2023 se encontraba publicado en el sitio web del INVIAS el *"Informe de Gestión Rendición de Cuentas 2023.* https://www.invias.gov.co/index.php/rendicion-de-cuentas

Fuente: Oficina de Control Interno a partir de revisión del informe publicado en la página web de la entidad y Memorando 2023I-VBOG-040712 del 21-12-2023 de la Oficina Asesora de Planeación

III. PRINCIPAL ESPACIO DE RENDICIÓN DE CUENTAS.

Tabla No. 4 – Evaluación Principal Espacio de Rendición de Cuentas

ITEM EVALUADO	VERIFICACIÓN OCI
Fecha de realización	30 de noviembre de 2023
Mecanismo utilizado	La Audiencia Pública del Principal Espacio de Rendición de Cuentas se realizó el día 30 de noviembre de 2023 en el municipio de Chíquiza a partir de las 10 de la mañana, fue transmitido en vivo por los canales de YouTube, Facebook y X, contó con lenguaje de señas y tuvo una duración de 1 hora y 20 minutos.
Temas trabajados	Teniendo en cuenta los resultados de la encuesta, la Oficina Asesora de Planeación coordinó y envió a las diferentes dependencias el documento borrador del Informe de la audiencia pública del Principal Espacio con los temas de interés y de obligatoriedad definidos en MURC para elaboración. En la Audiencia Pública virtual de rendición de cuentas; con la participación de la Directora General, el Director de Ejecución y Operación, el Director Técnico y de Estructuración, la Directora Jurídica, la Secretaría General y el Jefe de la Oficina de Control Interno, se expuso la gestión realizada durante el 2023; haciendo énfasis en intervención en vías nacionales, gestión vial integral, gestión en vías regionales, emergencias atendidas, muelles y canales de acceso a los puertos marítimos, avances tecnológicos y compensaciones y en temas administrativos de relevancia. https://www.youtube.com/watch?v=Kn9oeHdjla8
Número de participantes: personas individuales, grupos, organizaciones sociales, gremios, etc.	De conformidad con lo reportado por la Oficina Asesora de Planeación en Memorando 2023I-VBOG-040712 21-12-2023 *Durante este espacio se tuvo un alcance y visualizaciones totales de 1.236 en los canales YouTube, Facebook y X. Reaccionaron 222 personas, 45 comentarios, 14 preguntas y se tuvo un pico de usuarios conectados de 178.*

<table>
<tr><td></td><td>

Se recibieron 14 preguntas la mayor cantidad de preguntas se respondieron en vivo, sin embargo, por el tiempo algunas de estas no fueron atendidas durante el espacio, pero posterior este se respondió y fueron publicadas en el micrositio de rendición de cuentas el cual puede ser consultado en https://www.invias.gov.co/index.php/planeacion-gestion-y-control/rendicion-de-cuentas.

Las preguntas pendientes fueron respondidas y publicadas en la página web.
</td></tr>
<tr><td>Observaciones, sugerencias, propuestas de la ciudadanía.</td><td rowspan="3">De conformidad con los resultados de la encuesta de evaluación del Principal Espacio de Rendición de Cuentas2023 reportado por la OAP, la ciudadanía se pronunció sobre los siguientes aspectos:

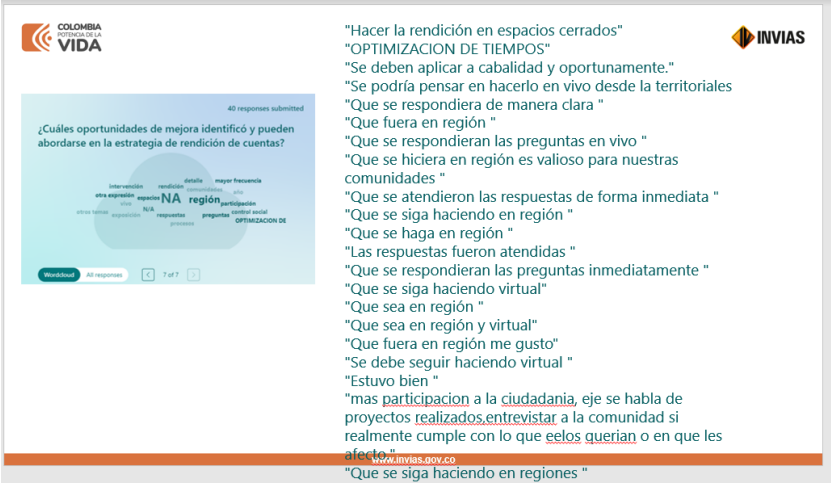

Durante la Audiencia pública no se generaron compromisos con la comunidad.</td></tr>
<tr><td>Compromisos (como fueron establecidos)</td></tr>
<tr><td>Avances de compromisos obtenidos en su cumplimiento.</td></tr>
</table>

RENDICIÓN de CUENTAS 2023

Red social	Usuario	Pregunta	Respuesta suministrada por el área técnica
Facebook	Juan L. Mosquera Andrade	En el tramo Magangué - Mompox dejaron acabar la vía, ¿el mantenimiento cuando lo inician?	El Instituto Nacional de Vías adelanta las actividades en el tramo, actualmente, se tiene en ejecución el proyecto de Mejoramiento mediante la Construcción de la Variante Magangué y el Mejoramiento, Rehabilitación y Mantenimiento de la Transversal Momposina con una inversión total de $232.733 millones, y con una fecha de finalización en julio de 2030.
YouTube	Sergio Molina	¿Cuál es el plan del INVIAS para inversión en la malla vial terciaria? ¿Se gestionan a través de las alcaldías?	A través del programa "Caminos Comunitarios de La Paz Total", se tiene previsto asegurar la transitabilidad en 33.102 km de vías rurales durante el cuatrienio, mediante tres líneas de acción: 1. Obras menores llevadas a cabo por los Organismos de Acción Comunal y comunidades étnicas. 2. Atención de corredores estratégicos para mejorar la transitabilidad, ya sea a través de colaboración con los batallones militares o mediante procesos de selección para la implementación de nuevas tecnologías. 3. Pavimentación de corredores priorizados en el Plan Nacional de Desarrollo y/o construcción de puentes. Las contrataciones realizadas en el marco del programa "Caminos Comunitarios para la Paz Total" se llevan a cabo cumpliendo con la totalidad de las exigencias establecidas en el Estatuto de Contratación Estatal. Tanto las obras contratadas como las interventorías se ejecutan después de una fase de planificación adecuada y se contratan de acuerdo con la normativa vigente.

Resultados de evaluaciones participativas que se hayan hecho de acuerdo con la actividad realizada.

Durante la transmisión de la Audiencia Pública del Principal Espacio de Rendición de Cuentas 2023, se dispuso de un formato de evaluación en línea del principal espacio de rendición de cuentas que fue compartido por correo electrónico y los diferentes canales como Facebook, YouTube y X. En total lo diligenciaron 40 personas

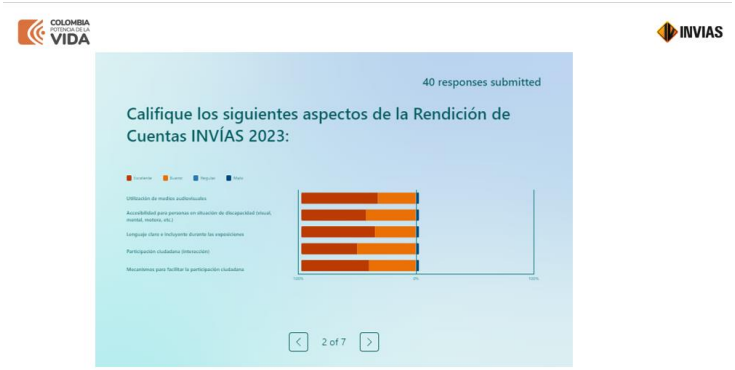

Fuente: Oficina de Control Interno a partir de información consultada en el sitio web del INVIAS y de información remitida por la Oficina Asesora de Planeación.

Gloria Patricia Herrera Rodríguez
Firma auditor

Luis Iván Pérez Mogollón
Firma Coordinador

Firmado digitalmente por DARIO ORLANDO BRICEÑO ALVARADO
Fecha: 2023.12.29 13:34:47 -05'00'

Darío Orlando Briceño Alvarado
Jefe Oficina de Control Interno