

VIA: SAN MIGUEL – SANTA ANA (DEPARTAMENTO DE PUTUMAYO)

CORREDOR DEL SUR.

LONGITUD CORREDOR 101 Km

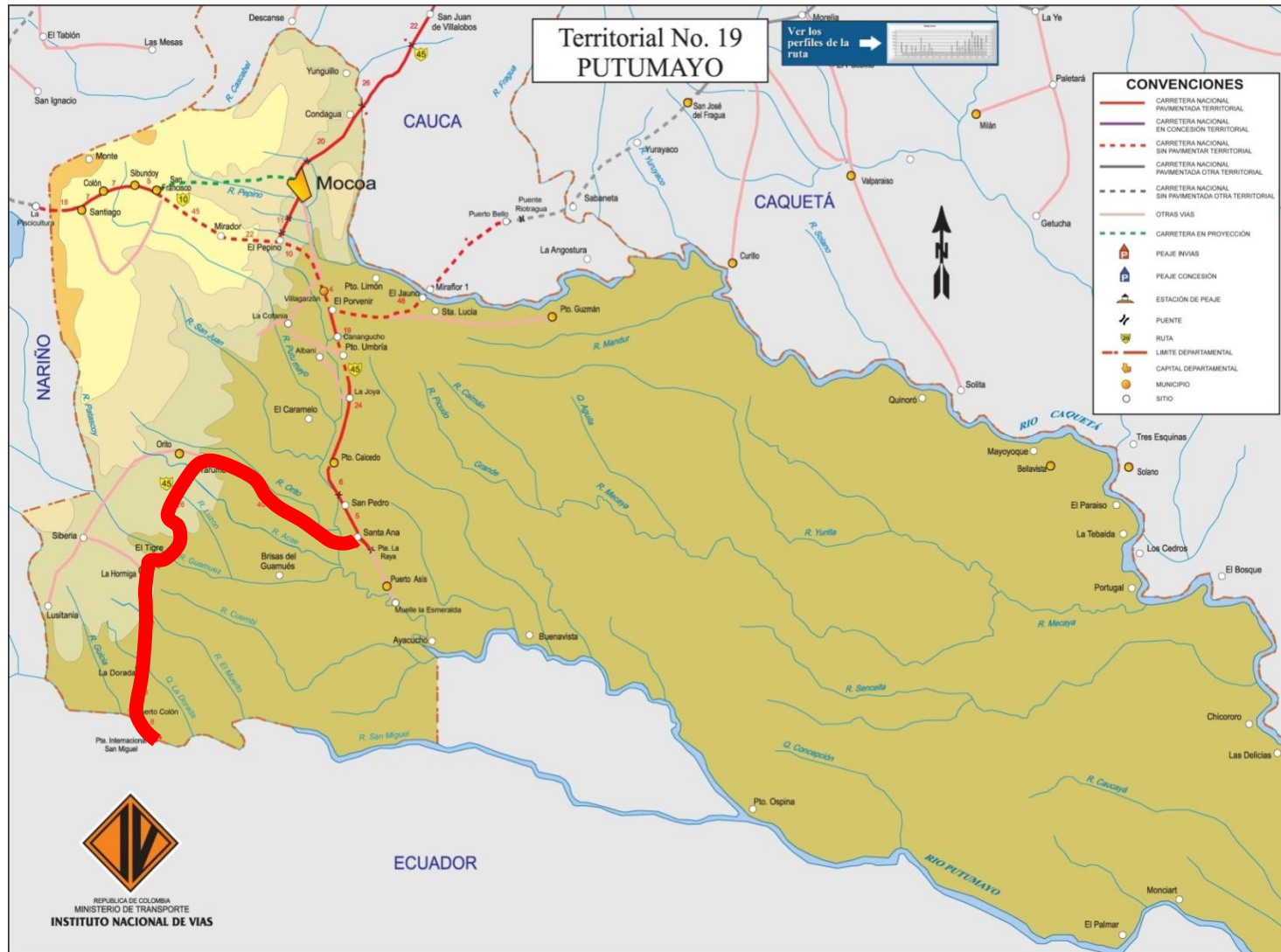



VIA: SANTA HELENA – SANTA ANA (DEPARTAMENTO DE PUTUMAYO) CORREDOR DEL SUR FASE 2



CONTRATO DE OBRA	N° 581-2012
CONTRATISTA:	CONSORCIO METROVIAS SUR
INTEGRANTES:	CASS Constructores y CIA S.C.A. CSS Construcciones S.A. Constructora LHS S.A.S Carlos Alberto Solarte Solarte
CONTRATO DE OBRA:	No. 581de 2012
VALOR INICIAL:	\$ 109.121.910.080
PLAZO:	27 MESES
FECHA DE INICIO:	27 de AGOSTO de 2012
FECHA DE TERMINACIÓN:	26 DE NOVIEMBRE DE 2014
EJECUCION A LA FECHA	\$ 899,142,391

VALOR CONTRATO:	\$ 109,121,910,080	Metas totales del proyecto:	
		Km pavimentados	puentes
VIGENCIA 2012	\$ 11,361,910,080	0	0
VIGENCIA 2013	\$ 13,720,000,000	4	0
VIGENCIA 2014	\$ 84,040,000,000	7	2
TOTAL	\$ 109,121,910,080	11	2

Contrato de interv.	636-2012
Contratista:	TNM LIMITED
Valor Inicial:	\$ 2.879.695.098 (incluido IVA y ajustes)
Plazo:	Veintiocho(28) meses
Fecha Iniciación:	4 de Agosto de 2012
Fecha terminación:	30 de Diciembre de 2014

ANTICIPAR VIGENCIA 2014	10.000.000.000
Km previstos a intervenir	2

AVANCE DEL CONTRATO	
ITEM	TOTAL
ESTUDIOS Y DISEÑOS (%):	100,00
KM PAVIMENTADOS	0,50
KM MANTENIMIENTO PERIODICO	11
MK DE EXPLANACION	3,5



ALCANCE DE INTERVENCION

CORREDOR DEL SUR: SAN MIGUEL – SANTA ANA

LONGITUD CORREDOR 101 Km

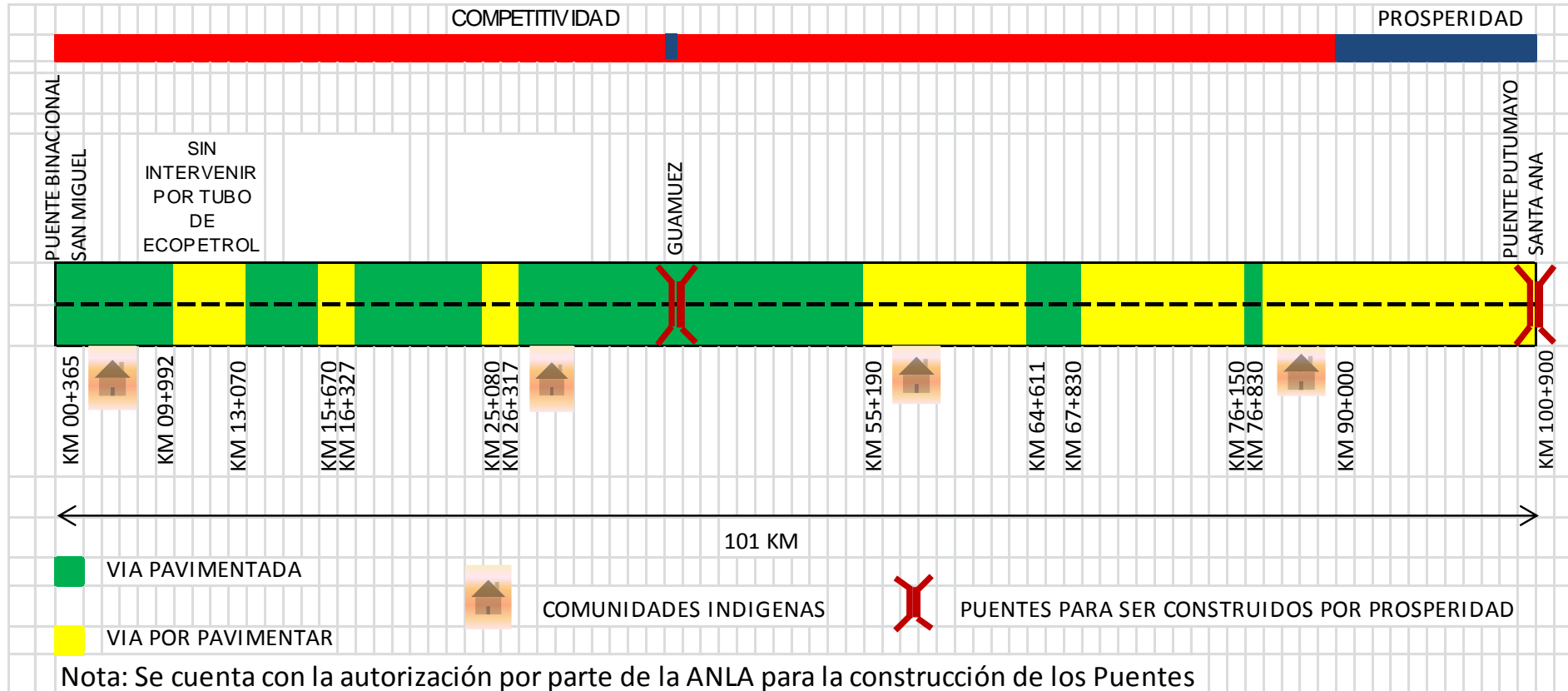

REGISTRO FOTOGRAFICO CORREDOR DEL SUR SANTA HELENA – SANTA ANA



Hincada de pilotes en K99+972 –
K99+987



Explanación en k99+680 – k99+787
margen izquierda