



Boletín
de prensa



La movilidad
es de todos

Mintransporte

EMERGENCIA PR117+500 CARRETERA SOGAMOSO - AGUAZUL SECTOR LAS LAJAS, DEPARTAMENTO DE BOYACÁ

BOLETÍN INFORMATIVO No. 03

FECHA: Miércoles, 11 de mayo de 2022

HORA DE REPORTE: 6:00 p.m.

PERIODO DEL REPORTE: 11/05/2022

MAQUINARIA DISPONIBLE: 7 unidades (2 retroexcavadoras sobre oruga, 1 retrocargador, 4 volquetas)

PERSONAL DISPONIBLE: 20 personas (4 profesionales y 16 operativos).

FRENTES DE TRABAJO: (1) Lado Aguazul y (1) Sitio de disposición

CONDICIONES CLIMÁTICAS: En este periodo, lloviznas fuertes en las horas de la mañana (09:00 a.m.- 11:30 a.m.).

INSTITUCIONES PRESENTES: INVÍAS, MUNICIPIO DE AGUAZUL, CUERPO DE BOMBEROS MUNICIPIO DE PAJARITO, INTERVENTORÍA Y CONTRATISTA DE OBRA.

NOVEDADES:

1. Se realiza visita técnica a Obra por parte del Instituto Nacional de Vías (INVIAS), contando con la presencia de las siguientes personas: Ingeniero Juan Esteban Gil Chavarría – Director General, en compañía de personal técnico de Interventoría y de Obra.

En dicha visita se deja claridad en la necesidad de habilitar la transitabilidad prontamente con una vía segura y cómoda para los usuarios.

2. Se expide la Resolución No. 01540 del 07 de mayo de 2022, expedida por el Ministerio de Transporte - Instituto Nacional de Vías, por medio de la cual se autoriza el cierre total de la vía El Crucero - Aguazul, Ruta Nacional 6211, entre el PR117+0200 y el PR117+0600, Departamento de Casanare, a partir de la fecha de expedición de la Resolución en mención hasta que se supere la emergencia.
3. Se coloca señalización preventiva en el sitio aferente a la emergencia.
4. Constantemente se efectúa control de tráfico, para informar sobre cierre de la vía según resolución.

5. Las vías alternas son las siguientes:

- Bogotá – Villavicencio – Yopal
- Bogotá – Guateque – Aguacalara – Yopal, con restricción para vehículos de menos de 30 toneladas
- Sogamoso – Belén – Socha - Sácama – La Cabuya, con restricción para vehículos de menos de 25 toneladas
- Sogamoso - Vadohondo - Labranzagrande - Morro - Yopal. Solo para camperos y vehículos.

6. El contratista dispone en sitio de obra tubería Novafort para la construcción de alcantarilla.

7. Se instala protección provicional con geomembrana para dar manejo a las aguas de escorrentía provenientes de la alcantarilla colapsada y evitar infiltraciones.

8. El contratista excava y separa las rocas con más de 80 cm de diámetro a fin de iniciar la reconstrucción de la banca en el carril derecho. En el carril izquierdo se acordonó material y se logra dar paso para vehículos pesados vía Pajarito-Aguazul.

La atención y la ejecución de los trabajos continuarán en la medida que el clima lo permita.

JUAN ESTEBAN GIL CHAVARRÍA
Director General

REGISTRO FOTOGRÁFICO

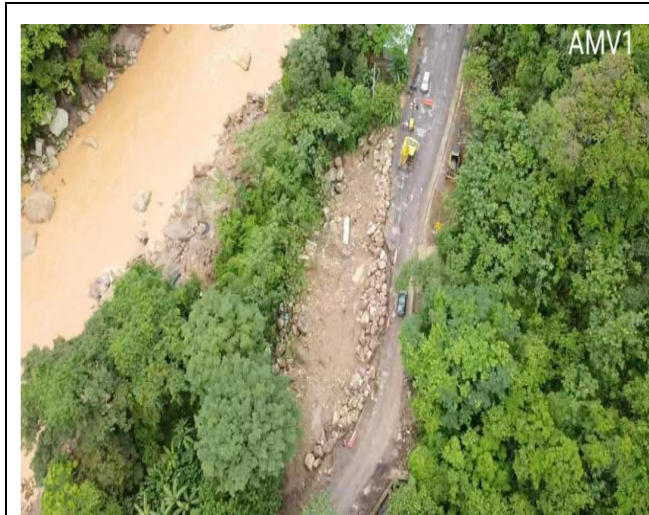

PR117+500 Caída de banca Vía Sogamoso – Aguazul

11 de mayo de 2022

Monitoreo: CDGRD, CMGRD, Bomberos y Policía de Pajarito, Contratista Consorcio Vial MHC 056, Interventoría Consorcio Terra CGS

Fuente: Interventoría Consorcio Terra CGS