



Boletín  
de prensa



La movilidad  
es de todos

Mintransporte

## EMERGENCIA PR87+0000 CARRETERA SOGAMOSO - AGUAZUL SECTOR LA GRANJA, DEPARTAMENTO DE BOYACÁ

### BOLETÍN INFORMATIVO No. 125

**FECHA:** sábado, 22 de enero de 2022

**HORA DE REPORTE:** 7:00 a.m.

**PERIODO DEL REPORTE:** 06:00 p.m. del 21/01/2022 a 7:00 a.m. del 22/01/2022.

**MAQUINARIA DISPONIBLE:** 83 unidades (28 máquinas amarillas, 55 volquetas y 2 carrotanque)

**PERSONAL DISPONIBLE:** 131 personas (8 profesionales y 123 operativos).

**FRENTES DE TRABAJO:** (1) Lado Sogamoso, (1) Lado Pajarito y (4) Sitio disposición.

**CONDICIONES CLIMÁTICAS:** En la noche, clima seco y favorable.

**INSTITUCIONES PRESENTES:** INVÍAS, CMGRD, CUERPO DE BOMBEROS MUNICIPIO DE PAJARITO, INTERVENTORÍA Y CONTRATISTA DE OBRA.

#### NOVEDADES:

1. Continúan actividades de remoción con retroexcavadoras y bulldozer, realizando conformación de terrazas 1, 2 y 3, esta última tiene un avance del 98%; la excavación de las terrazas 4, 5, 6, 7, 8, 9 y 10 está terminada. Asimismo, se llevan a cabo: descargue de material suelto presente en la parte alta de la ladera, traslado de material hacia zonas de cargue y obras hidráulicas y zanjas de coronación lateral para captación y manejo de aguas.
2. Prosigue cargue y retiro de material de remoción hacia botaderos PR87+200, PR88+500, PR90+300 (Lado Pajarito) y PR77+500 y PR84+600 (Lado Sogamoso), se realiza conformación de los botaderos en mención.
3. Sigue replanteo topográfico del diseño ajustado a pendientes 1.5:1 para conformación de terrazas.
4. Existe un pasacalle informativo a cada extremo de la vía terciaria alterna Curisí (Puente Q. Conguta PR76+600) – Los Alpes – Pajarito (Casco urbano PR88+900). Esta vía es apta solamente para vehículos tipo campero de doble tracción.
5. La interventoría en conjunto con el Contratista y las unidades de atención de desastres presentes en el lugar, siguen haciendo monitoreo permanente tanto a la montaña como al río Cusiana, a fin

de evidenciar si hay posibilidad de represamiento en el río debido al material que ha caído dentro del cauce.

6. Se mantiene en vigencia la Resolución No. 03332 del 30 de octubre de 2021, expedida por el Ministerio de Transporte - Instituto Nacional de Vías, por medio de la cual se autoriza el cierre total de la vía Sogamoso – Aguazul, Ruta Nacional 6211, entre el PR82+0500 y el PR87+0100.
7. Sigue vigente Decreto N°. 210.00.17.00.0044.21 del 17 de noviembre de 2021 expedido por la Alcaldía de Pajarito, por medio del cual se declara la situación de Calamidad Pública en el municipio de Pajarito, departamento de Boyacá.
8. Las vías alternas no presentan novedades.

La atención y la ejecución de los trabajos continuarán en la medida que el clima lo permitan.

**JUAN ESTEBAN GIL CHAVARRÍA**  
Director General

### REGISTRO FOTOGRÁFICO





PR87+0000 Caída de banca Vía Sogamoso – Aguazul  
22 de enero de 2022

Monitoreo: CDGRD, CMGRD, Bomberos y Policía de Pajarito, Contratista Consorcio Vial MHC 056, Interventoría Consorcio Terra CGS  
Fuente: Interventoría Consorcio Terra CGS

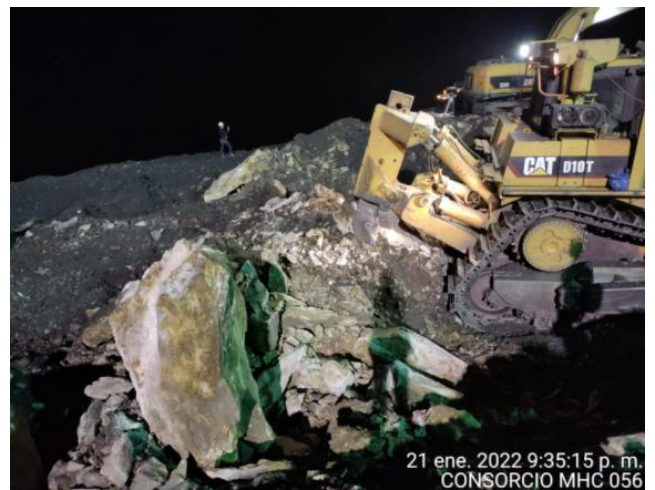
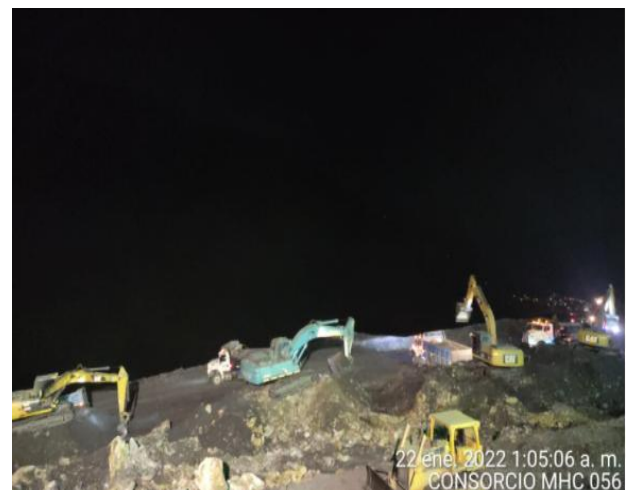

PR87+0000 Caída de banca Vía Sogamoso – Aguazul  
22 de enero de 2022

Monitoreo: CDGRD, CMGRD, Bomberos y Policía de Pajarito, Contratista Consorcio Vial MHC 056, Interventoría Consorcio Terra CGS  
Fuente: Contratista Consorcio Vial MHC 056